

# Semi-Annual Environmental Monitoring Report

---

Project number: 42173-013

Period: July – December 2019

Submission Date: July 2020

## BAN: Dhaka Environmentally Sustainable Water Supply Project (PART A)

This report was prepared by Dhaka Water Supply and Sewerage Authority, Ministry of Local Government and Rural Development and Cooperatives, Government of Bangladesh for the Asian Development Bank. This document is made publicly available in accordance with ADB's Access to Information Policy and does not necessarily reflect the views of ADB.

This environmental monitoring report is a document of the borrower. The views expressed herein do not necessarily represent those of ADB's Board of Directors, Management, or staff, and may be preliminary in nature. Your attention is directed to the "terms of use" section of this website.

In preparing any country program or strategy, financing any project, or by making any designation of or reference to a particular territory or geographic area in this document, the Asian Development Bank does not intend to make any judgments as to the legal or other status of any territory or area.

**9th SEMI-ANNUAL ENVIRONMENTAL SAFEGUARDS MONITORING REPORT  
FOR  
JULY – DECEMBER 2019**

**Dhaka Environmentally Sustainable Water Supply Project (DESWSP)  
under Dhaka Water Supply and Sewerage Authority**

**Funded by**

**Asian Development Bank and Government of Bangladesh  
ADB Loan No. 3051-BAN**



**Part A:**

**Distribution Network Improvement (DNI)**

Package No.: ICB 02.7

**Part-B:**

**Intake, Raw Water Pipeline, WTP, Treated Water Pipeline & Distribution Network**

ICB-01/B&D/DESWSP/2014 (Package 1)

ICB-3.0/TWP/DESWSP/2018 (Package 2)

ICB-3.1/DRP/DESWSP/2018 (Package 3.1)

ICB-3.2/FL/DESWSP/2018 (Package 3.2)

9th floor, WASA Bhaban, 98 Kazi Nazrul Islam Avenue, Karwan Bazar, Dhaka-1215

---

**Contents**

<b>EXECUTIVE SUMMARY .....</b>	<b>7</b>
<b>PART A DISTRIBUTION NETWORK IMPROVEMENT (DNI) (PACKAGE NO.: ICB 02.7) 11</b>	
<b>I. INTRODUCTION.....</b>	<b>12</b>
<b>A. General Information .....</b>	<b>12</b>
<b>B. Overall project (ICB 2.7) description and objectives .....</b>	<b>12</b>
<b>II. ENVIRONMENTAL CATEGORY AS PER ADB SAFEGUARD POLICY STATEMENT, 2009</b> <b>.....</b>	<b>13</b>
<b>III. GOB'S SCREENING AND CATEGORIZATION .....</b>	<b>14</b>
<b>IV. PROJECT SAFEGUARDS TEAM.....</b>	<b>15</b>
<b>V. OVERALL PROJECT AND SUBPROJECT/PACKAGE PROGRESS AND STATUS .....</b>	<b>15</b>
<b>VI. THE PHYSICAL WORK PROGRESS UP-TO DECEMBER, 2019 .....</b>	<b>16</b>
<b>VII. PACKAGE-WISE CONTRACTOR/S' NODAL PERSONS FOR ENVIRONMENTAL</b> <b>SAFEGUARDS.....</b>	<b>18</b>
<b>VIII. STATUS OF IEE PER SUBPROJECT/PACKAGE. ....</b>	<b>18</b>
<b>IX. PACKAGE-WISE IMPLEMENTATION STATUS.....</b>	<b>19</b>
<b>X. COMPLIANCE STATUS WITH NATIONAL/STATE/LOCAL STATUTORY</b> <b>ENVIRONMENTAL REQUIREMENTS .....</b>	<b>19</b>
<b>XI. COMPLIANCE STATUS WITH ENVIRONMENTAL LOAN COVENANTS .....</b>	<b>20</b>
<b>XII. COMPLIANCE STATUS WITH THE ENVIRONMENTAL MANAGEMENT PLAN (REFER</b> <b>TO EMP TABLES IN APPROVED IEE/S).....</b>	<b>21</b>
<b>XIII. OVERALL COMPLIANCE WITH SEMP/CEMP.....</b>	<b>22</b>
<b>XIV. MONITORING OF ENVIRONMENTAL IMPACTS ON PROJECT SURROUNDINGS .....</b>	<b>23</b>
<b>A. Air Quality Monitoring Results.....</b>	<b>23</b>
<b>B. Water Quality Monitoring Results.....</b>	<b>24</b>
<b>C. Noise Quality Monitoring Results.....</b>	<b>24</b>
<b>XV. SUMMARY OF KEY ISSUES/CONCERNS IDENTIFIED DURING THE REPORTING</b> <b>PERIOD AND REMEDIAL ACTIONS.....</b>	<b>25</b>
<b>XVI. STATUS OF CORRECTIVE ACTIONS FROM PREVIOUS SEMR(S) .....</b>	<b>25</b>

<b>A. Corrective Action Plan Status</b> .....	<b>25</b>
<b>B. Air Quality Monitoring Results</b> .....	<b>25</b>
<b>C. Water Quality Monitoring Results</b> .....	<b>26</b>
<b>D. Noise Quality Monitoring Results</b> .....	<b>26</b>
<b>XV. DEEP TUBE WELLS TO BE CONSTRUCTED/ REPLACED</b> .....	<b>27</b>
Table 1: List of Deep Tube Wells to be Constructed/ Replaced .....	28
<b>XVI. APPENDIXES</b> .....	<b>29</b>
<b>A. Photos of Works of ICB 2.7</b> .....	<b>29</b>
<b>B. EHS Inspection Reports</b> .....	<b>33</b>
<b>C. Incident Report for Human (July- Dec, 2019)</b> .....	<b>38</b>
<b>D. Incident Report for Utility</b> .....	<b>39</b>
<b>E. Water Spray Details (Month of November-December 2019)</b> .....	<b>40</b>
<b>F: DTW/PTW location Maps</b> .....	<b>44</b>
<b>G. DTWs/PTWs Co- ordination Stages</b> .....	<b>61</b>
<b>H. Site Location Photographs</b> .....	<b>62</b>
<b>I. Certification from DWASA</b> .....	<b>65</b>
<b>J. Contract Agreement for Replacement/New DTWs/PTWs</b> .....	<b>66</b>
<b>K. Consultation Meeting Details</b> .....	<b>117</b>
<b>PART B (INTAKE, RW PIPELINE, WTP, TREATED WATER PIPELINE &amp; DISTRIBUTION NETWORK)</b> .....	<b>129</b>
<b>I. INTRODUCTION</b> .....	<b>130</b>
<b>A. General Information</b> .....	<b>130</b>
<b>B. Objectives and Methodology</b> .....	<b>131</b>
<b>C. Project Description</b> .....	<b>131</b>
<b>D. Contract for Construction Supervision Services</b> .....	<b>133</b>
<b>E. Changes in Project Organization and Environmental Management Team</b> .....	<b>134</b>
<b>F. Relationships with Contractors, Owner and Lender</b> .....	<b>137</b>
<b>II. CONSIDERATION OF ENVIRONMENTAL SAFEGUARDS DURING PROJECT PREPARATION</b> .....	<b>137</b>
<b>A. Environmental Monitoring Work Coordination</b> .....	<b>137</b>
<b>B. Preparation of Bid Documents</b> .....	<b>138</b>
<b>C. Environmental Statutory Clearances</b> .....	<b>139</b>
Compliance with ADB Guidelines .....	139
Compliance Status with Environmental Loan Covenants .....	140
<b>D. Grievance Redress Mechanism</b> .....	<b>143</b>

Complaints and Grievance Mechanism .....	143
Scope and Jurisdiction of GRC .....	143
Filing Grievance Cases and Documentation .....	144
Approval of GRC and Entitlements of GRC Members .....	146
Grievance Redress Monitoring.....	147
Summary	147
<b>E. Grievance Redress Committee Members in PMU .....</b>	<b>148</b>
Formation of GRC .....	148
GRC Composition .....	148
<b>F. Procedures of resolving grievances .....</b>	<b>150</b>
Step 1	150
Step 2	151
Step 3	151
Step 4	151
Step 5	151
Step 6	151
<b>III. INFORMATION ON THE PROGRESS AND QUALITY CONTROL .....</b>	<b>152</b>
<b>A. Salient Features of Project Implementation in Reporting Period .....</b>	<b>152</b>
<b>B. Construction Activities and Project Progress during the previous 6 Months .....</b>	<b>152</b>
Construction works.....	152
Offices, Construction camps and Settlement of Workers .....	153
Construction sites and Facilities.....	153
<b>IV. ENVIRONMENTAL MANAGEMENT AND MONITORING .....</b>	<b>154</b>
<b>A. Air Quality .....</b>	<b>154</b>
<b>B. Noise and Vibration .....</b>	<b>154</b>
<b>C. Water Quality.....</b>	<b>154</b>
<b>D. Flora and Fauna .....</b>	<b>154</b>
<b>E. Waste management .....</b>	<b>154</b>
<b>F. Health and Safety .....</b>	<b>154</b>
<b>G. Activity of Emergency Crew .....</b>	<b>154</b>
<b>H. Consultation and FGD meeting .....</b>	<b>154</b>
<b>I. Trainings, Workshops, Seminars.....</b>	<b>155</b>
<b>J. Grievance Redress Mechanism - Complaints .....</b>	<b>155</b>
<b>K. Environmental Management System (EMS), Site-specific environmental management plan (SSEMP), and work plans .....</b>	<b>155</b>
<b>L. Site Inspections and Audits .....</b>	<b>155</b>
<b>M. Notice of Non-Compliance .....</b>	<b>155</b>
<b>N. Corrective Action Plan for next 6 Months.....</b>	<b>155</b>

---

<b>V. CONCLUSIONS .....</b>	<b>156</b>
<b>APPENDICES .....</b>	<b>157</b>
<b>A. FINDINGS OF P1 SITE INSPECTION, DURING JULY -DECEMBER 2019 .....</b>	<b>158</b>
<b>A.1 Disposal of waste .....</b>	<b>158</b>
<b>A.2 Jetty construction.....</b>	<b>160</b>
<b>A.3 Temporary water passage system.....</b>	<b>160</b>
<b>A.4 Safety Inspections .....</b>	<b>161</b>
<b>A.5 Fuel and hazardous material storage .....</b>	<b>161</b>
<b>A.6 Other issue .....</b>	<b>162</b>
<b>B. SITE MEETINGS .....</b>	<b>165</b>
<b>B.1 Minutes of Site meeting, Bishnondi, 8.10.2019 .....</b>	<b>165</b>
<b>B.2 Minutes of FGD consultation.....</b>	<b>169</b>
Dhaka Medical College Compound Water Pump No.01 .....	169
<b>C. TRAINING INFORMATION H&amp;S .....</b>	<b>181</b>
<b>D. MOM OF GRC.....</b>	<b>184</b>
<b>E. CHECKLISTS.....</b>	<b>198</b>
<b>F. ENVIRONMENTAL CLEARANCES FOR DESWSP.....</b>	<b>206</b>
<b>G. AIR QUALITY AND DUST SUPPRESSION.....</b>	<b>226</b>
<b>H. NOISE &amp; VIBRATION .....</b>	<b>229</b>
<b>I. WATER QUALITY .....</b>	<b>263</b>
<b>J. WASTE MANAGEMENT (HAZARDOUS AND NON- HAZARDOUS WASTE) .....</b>	<b>571</b>



## Executive summary

This Ninth Semi-annual Environmental Monitoring Report covers the period from July to December 2019, prepared in compliance with the environmental scope of the construction supervision of Package- 1 (P1) and ICB 2.7 of DESWSP. The main purpose of this monitoring is to ensure the implementation of environmental mitigation measures during the construction phase. Environmental issues are also anticipated to be identified in advance for avoidance and to ensure timely completion of the project. Construction work of other Packages of P2, P3.1, and P3.2 have not yet started.

This report is produced by the Management Supervision Consultant (MSC) & Management Design and Supervision Consultant (MDSC) providing services to the PMU Dhaka Environmentally Sustainable Water Supply Project of DWASA, Ministry of Local Government Rural Development and Cooperatives (MLGRDC) of Bangladesh Government supported by the Asian Development Bank, ADB Loan Number: 3051-BAN.

DWASA is responsible for providing potable water supply services to about 90% of Dhaka's population, sewerage services, and storm water drainage services throughout its 400km<sup>2</sup> services areas. In fact, the city relies heavily on groundwater sources for water supply, but current abstraction exceeds sustainable yields, water table levels are falling by 2 to 3 m /year and increasing numbers of tube wells become inoperable. Groundwater extraction is expected to be reduced from 1,900 MLD in 2012 to 1,360 MLD by 2020 and 1,260 MLD by 2025. In addition, ground water quality deteriorates continuously. At the same time, the overall supply needs to be increased to cater for the growing population in a larger service area

The objectives of SAEMR are: (a) Ensure that the construction activities are implemented in a responsible non-detrimental manner; (b) Provide a practical working tool to enable the measurement and monitoring of environmental performance on site; (c) Detail specific actions to assist in mitigating the environmental impact of the construction; and (d) Ensure that safety guidance are complied with. The site-specific management plan (SSMP) includes a monitoring program to measure the environmental condition and effectiveness of implementation of the mitigation measures. It will include observations on-and off-site, document checks, and interviews with workers and beneficiaries.

The Projects Package ICB 2.7 area are Eastern part of HatirJheel, Eden girls college, Hatir pool Bazar, Fuller road Paribagh, SAARC fountain, Panthokunja South part of Begunbarikhal, North of Zahir Rayhan road bango bazaar Gulistan bus terminal, RAJUK Bangabhaban Bangladesh bank, Khilgaone flyover, Moddhyabashabo.Nandipara bazaar Uttar Mugda,Dakshingaone, Sunna, Par Digar.

As per Original schedule the work under package ICB 2.7 consists of 305 km of water distribution network, 71 km of reticulation line and rehabilitation around 41000 of service connections including installation of new meters supply of fittings etc. Up gradation of more than 100 Deep Tube Wells are included in the package. Survey, modeling and detailed design are also included in the package.

The Package 1 (P1) consists of the following components:

- i. Construction of an intake at the Meghna River within the village of Bishnondi, with pumping and other facilities to deliver an uninterrupted supply of water into the transmission mains. This intends to withdraw up to 1,050 MLD from Meghna River in two phases for transmission to Dhaka city and for distribution after treatment.
- ii. Construction of 22km raw water transmission pipelines connecting the raw water intake with the Gandharbpur water treatment plant (WTP);

- iii. Construction of a 500-MLD surface water treatment plant at Gandharbpur, (DWASA Land).
- iv. Package 1 Contractor is SUEZ of France
- v. Contract Amount: USD 382,935,524.22
- vi. Revised Contract Amount: USD N/A
- vii. Contract Signed: 16th May 2018
- viii. Location: P1 (construction of Intake, RWT, & WTP)

The responsible environmental safeguard Officer Mr. Saidur Rahman of PMU Safeguard Implementation Unit, (SIU) reviews the environmental reports related to the project and evaluate monitoring of compliance of the contractors' performance with the approved EMPs, environmental standards and other environmental commitments of the contractor. Environmental monitoring in the field is among the work scope of the Engineer (MDSC-MML), and the tasks of actual monitoring is undertaken by the Contractor in association with international and national environmental specialists, and environmental field inspector.

Prior to commencing a civil work all the required statutory clearances have to be obtained with regard to the P1 package, classified by ADB as 'B' Category project. As such, environmental statutory clearances for the Project are related construction of intake, to removal of trees, excavation of raw water transmission line, vegetation clearance at GWTP site, and acquisition of land, temporary acquisition and rental for contractor's camp and office, material stockpile, equipment storage area etc., However, clearances and no-objection letters for these activities have been obtained from the WARPO, DoE, LGED, Arahazar and Rugganj Upazillas of Narayanganj District where the alignment will pass (Detailed in IEE P1).

During this period, the following works have been performed:

- i. The Contractor has arranged for access to Intake Site up to the shore of River Meghna and at water treatment plant side;
- ii. Mobilized equipment and the barge at the river shore;
- iii. Clearing and grubbing of the Intake and WTP site;
- iv. Dyke construction is in progress which will be filled by sand at both Intake and WTP site.
- v. Graveyard issue at WTP by an alternative relocated land of DWASA is under progress.
- vi. Meetings with various utility authorities were initiated by the Engineer and discussions are continuing between the Contractor and the authorities regarding identification and relocation of services that will be affected by the works.

The construction works include the following:

- i. Land acquired for the RWTL are mostly agricultural
- ii. Relevant warning signs have been installed
- iii. Removal of the topsoil layer was conducted in proposed intake and GWTP areas and need to re-cultivation after construction.

Drainage system ensured to avoid the formation of standing water, all the sites were equipped with proper drainage, watercourses and gateways.

Finally, the initial works carried out by the Contractor-SUEZ for environmental protection was assessed moderate by the environmental team of MDSC-MML. The Contractor is advised to pay proper attention on H&S aspects including safeguard of aquatic ecology. In short, the H&S issues are: (a) all relevant rules for protection of health and safety of the workers, and community should be followed, and the Contractor will be made aware of this responsibility; (b) proper restriction signs and other methods should be applied to prevent unwanted entry of people in to the construction

area; (c) training for workers on appropriate methods for handling asbestos materials; (d) use of individual protection means, PPE, first-aid support; (d) prior health check-ups of workers involved in the construction works. Contractor shall appoint a Fire Officer who shall be responsible for ensuring immediate and appropriate actions in the event of a fire and shall ensure that employees are aware of the procedure to be followed; (e) smoking shall not be permitted in those areas where it is a fire or health hazard, etc. In addition, the Contractor should comply with EMP requirement.

However, no national law violation has been detected by the environmentalists of MSC & MDSC during this period. There was no serious environmental problem identified during this period especially on establishment of construction camp, mobilization of resources, and land clearing. Noise monitoring has been conducted. The results are presented in Annex G.



**Part A Distribution Network Improvement (DNI) (Package No.: ICB 02.7)**

9<sup>th</sup> PROJECT (DESWSP) SEMI-ANNUAL ENVIRONMENTAL SAFEGUARDS MONITORING REPORT (July–December, 2019)

Dhaka Environmentally Sustainable Water Supply Project (DESWSP)

Management and Supervision Consultancy (MSC) for Distribution Network Improvement (ICB 02.7)

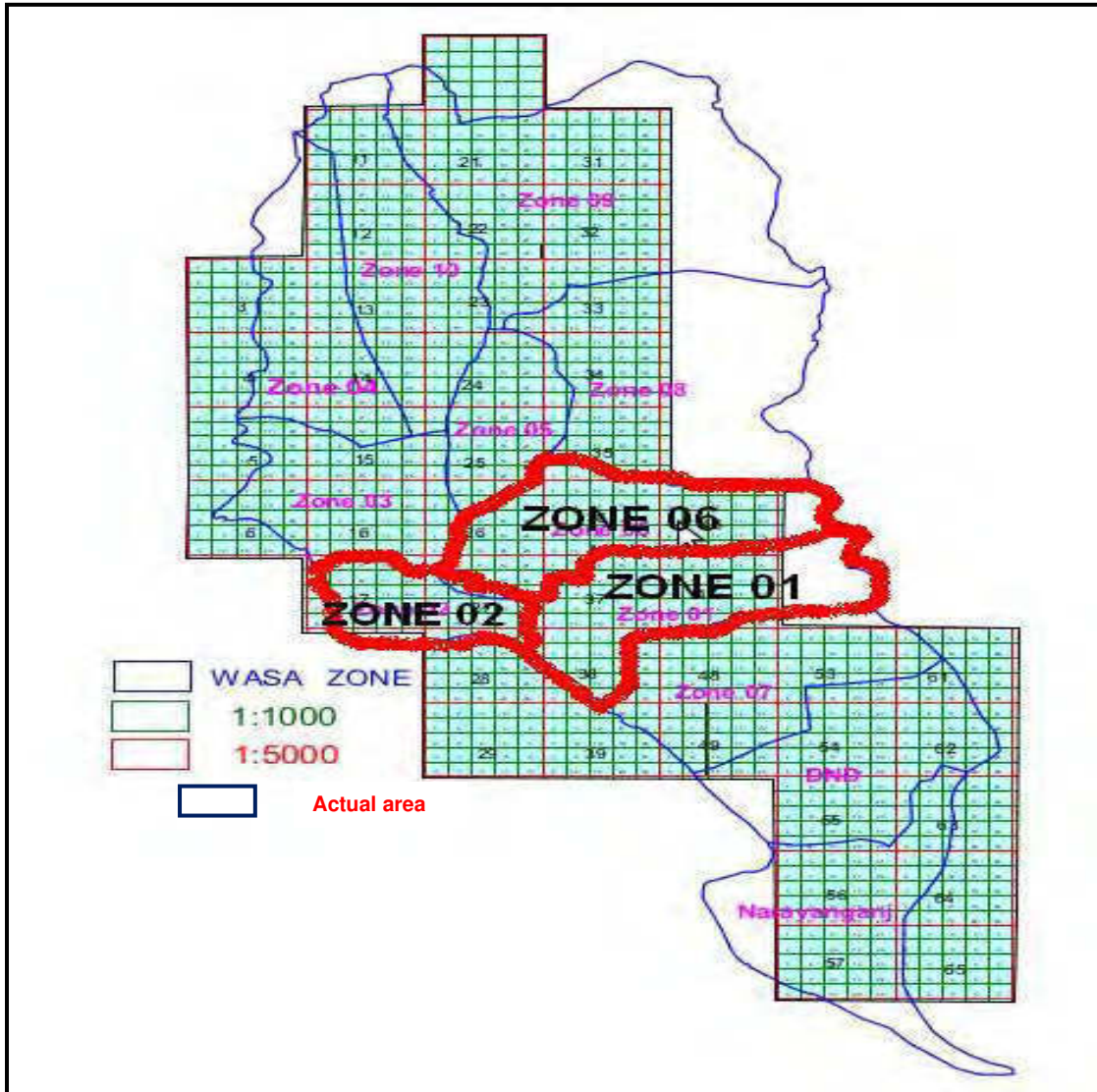

PREPARED BY:

 Kunhwa Engineering & Consulting Co. Ltd., Korea

in Joint Venture with

 Development Design Consultants Ltd., Bangladesh

 EERA Consulting Engineers and Architects Ltd., Bangladesh

in association with

 Macular Consultants Ltd., Bangladesh

## **I. Introduction**

### **A. General Information**

1. Dhaka Water Supply and Sewerage Authority (DWASA) is both the Executing Agency (EA) and Implementing Agency (IA). A Project Management Unit (PMU) has been established to monitor the project work execution and implementation. The PMU is being assisted by a Management and Supervision Consultants (MSC) in (i) distribution system and quality improvement; (ii) capacity building and institutional strengthening; and (iii) project management and implementation support. The project is being implemented under the contract package ICB 02.7 covers the area commonly known as MODS Zone-6 of DWASA comprising of 16 DMAs from DMA 601-616. The contract package of ICB 02.7 was signed on 24th April, 2014.

2. The project under the contract package ICB 02.7 is subdivided into 16 district metered areas (DMAs) which will be hydraulically isolated from one to another with at least one water export and import facility between the adjacent DMAs.

### **B. Overall project (ICB 2.7) description and objectives**

3. The Projects area are Eastern part of HatirJheel, Eden girls college, Hatir pool Bazar, Fuller road Paribagh, SAARC fountain, Panthokunja South part of Begunbarikhal, North of Zahir Rayhan road bango bazaar Gulistan bus terminal, RAJUK Bangabhaban Bangladesh bank, Khilgaone flyover, Moddhyabashabo.Nandipara bazaar Uttar Mugda,Dakshingaone, Sunna, Par Digar.

4. As per Original schedule the work consists of 305 km of water distribution network, 71 km of reticulation line and rehabilitation around 41000 of service connections including installation of new meters supply of fittings etc. Up gradation of more than 100 Deep Tube Wells are included in the package. Survey, modeling and detailed design are also included in the package.

5. With consent of the last ADB mission the time for completion of the project work under ICB 2.7 is to be extended for the period of June, 2020 and the quantities of the distribution pipe lines has to be increased to 394 km with 102.8 km of reticulation lines. The newly constructed roads and by lanes has been incorporated in the network. The quantity of service connection has been decreased to 37,300 instead of 41,000 as the service connections of Dhaka University & BUET area under the jurisdiction of DMA 616 will remain as it is under the control of respective universities.

6. The project will contribute to sustained economic growth and public health improvement in the urban water supply sector, particularly in Dhaka Metropolitan Area, through the improvement of living standards by improving the water supply. The supply of clean water will reduce child mortality, improve general health, convert into time for economic activity by saving time spent fetching and storing water, and conserving precious natural resources, the surface and groundwater. Further, the trenchless method of laying of pipelines reducing the public sufferings remarkably during implementation phase of the work.

## **II. Environmental category as per ADB Safeguard Policy Statement, 2009**

7. ADB requires the consideration of environmental issues in all aspects of ADB's operations, and the requirements for environmental assessment are described in ADB SPS, 2009. This states that ADB requires environmental assessment of all project loans, program loans, sector loans, sector development program loans, loans involving financial intermediaries, and private sector loans.

8. ADB's Screening and Categorization: The nature of the environmental assessment required for a project depends on the significance of its environmental impacts, which are related to the type and location of the project; the sensitivity, scale, nature, and magnitude of its potential impacts; and the availability of cost-effective mitigation measures. Projects are screened for their expected environmental impacts, and are assigned to one of the following four categories:

- (i) Category A. Projects could have significant adverse environmental impacts. An EIA is required to address significant impacts.
- (ii) Category B. Projects could have some adverse environmental impacts, but of lesser degree or significance than those in category A. An IEE is required to determine whether significant environmental impacts warranting an EIA are likely. If an EIA is not needed, the IEE is regarded as the final environmental assessment report.
- (iii) Category C. Projects are unlikely to have adverse environmental impacts. No EIA or IEE is required, although environmental implications are reviewed.
- (iv) Category FI. Projects involve a credit line through a financial intermediary or an equity investment in a financial intermediary. The financial intermediary must apply an environmental management system, unless all projects will result in insignificant impacts.

9. This project, as explained above has been classified by ADB as Category B, because it is not expected to have major negative environmental impacts. Under ADB procedures such projects require

an IEE to identify and mitigate the impacts, and to determine whether further study or a more detailed EIA may be required.

### **III. GoB's Screening and Categorization**

10. GoB's Screening and Categorization: The implementation of the projects will be governed by Environmental Acts, Rules, Regulations and Standards of Government of Bangladesh (GoB). These regulations impose restrictions on the activities to minimize/mitigate likely impacts on the environment. It is the responsibility of DWASA to ensure projects are consistent with the legal framework, whether national, state, or municipal/local. Compliance is required in all stages of the project, including design, construction, and operation and maintenance.

11. The main provisions for environmental protection and pollution control in Bangladesh are contained in the Environmental Conservation Rules 1997. This legislation also provides the principal mechanism for assessing and mitigating the environmental impacts of projects, both existing and proposed. Projects are classified as green, orange, or red depending on their location and environmental impacts, and Schedule 1 of the law indicates that "water, power and gas distribution line laying/relaying/extension" are considered as RED Category activities.

12. Rule 7 states that the proponent of such projects must obtain a Location Clearance Certificate and an Environmental Clearance Certificate (ECC) from the DoE. For proposed RED category projects this requires submission to the relevant DoE Divisional Officer of the following:

Completed application for ECC and the appropriate fee, shown in Schedule 13 of the Rules;

Report on the feasibility of the project;

Report on the IEE for the project, Terms of Reference (ToR) for an EIA of the project, and its process flow diagram; or an EIA prepared from a previously approved TOR, layout plan, process flow diagram, and design and time schedule;

No Objection Certificate (NOC) from the local authorities;

Emergency plan relating adverse environmental impact and plan for mitigation of the effect of pollution; and

Outline of the relocation and rehabilitation plan (where applicable).

13. Discussions with DoE in August 2006 suggested that the IEE, Resettlement Framework and other study reports prepared during DWSSDP preparation in 2006 should fulfill a substantial proportion of the national EIA requirements. Upon submission of the necessary documents including a draft IEE for ICB 02.7, Environmental Clearance Certificate is obtained and is also renewed for the next one year period and is available at Project Management Unit (PMU) office.

**IV. Project Safeguards Team**

14.

Name	Designation/Office	Email Address	Contact Number
1. PMU			
Md Saidur Rahman	Safeguard officer (Env)	<a href="mailto:Saidur.r.m.plc@gmail.com">Saidur.r.m.plc@gmail.com</a>	8801715149604
2. PIUs			
Md. Kauser Hossen	PE / Env & safgrd officer	<a href="mailto:Rfl997@rflgroupbd.com">Rfl997@rflgroupbd.com</a>	8801844665521
Md. Shakil kawser	Site Engr / Env & safgrd officer	<a href="mailto:Rcl11@rclgroupbd.com">Rcl11@rclgroupbd.com</a>	8801844601811
3. Consultants			
Parthoprotim Paul	Environmental Inspector	<a href="mailto:engrpartho1992@gmail.com">engrpartho1992@gmail.com</a>	01766945414

**V. Overall project and subproject/package progress and status**

15. The total revised quantity of the pipe drain under the project's component ICB 2.7 is 496.80 km. quantity of installed pipe line is 479.79 km which is 96.58% of the targeted quantity, total no's of completed service connections are 34,148 out of 37,300 that is 91.55% of the total. Cumulative progress was 84.50 up to last report June'19 which is 93.29% at the end of this reporting period December'19.

Package Number	Components/List of Works	Type of Contract (DB)	Status of Implementation (On-going Construction) <sup>1</sup>	Contract Status ((contract awarded)	If On-going Construction	
					%Physical Progress	Expected Completion Date
ICB-02.7	Water supply Network improvement project	DB	Detailed design completed 100% Ongoing construction progress	Awarded	93.29%	June,2020
			Out of 16 , DMA 602, 603, 604, 606, 609 ,612, 601, 607, 608 and 610 = 10 DMAs has been handed over			

			Pipe line installation completed in DMA 611, 613, 614 and 605			
			Commissioning running at DMA 605			
			Pre commissioning completed at DMA 611 and 613			
			House connection going on at 614, 615 and 616			
			Meter shifting running at DMA 611 and 613 for commissioning			
			Pre commissioning running at DMA 614, 615.			
			Pipe installation, Inter connection and house connection running at DMA 615 and 616			

### VI. The physical work progress up-to December, 2019

16.

Sl. No.	Construction Batch	DMA No.	Work Status up-to December, 2019			Remarks
			Physical Works	RP/AP	EMP/IEE	
1	Construction Batch -1	602	Handed Over to PCU (Zone-6) on 04/01/2017	Done	EMP and IEE has completed and already been published in ADBs Website	Works Completed
2		603	Handed Over to PCU (Zone-6) on 16/03/2017	Done		Works Completed
3		604	Handed Over to PCU (Zone-6) on 25/01/2017	Done		Works Completed
4	Construction Batch-2	606	Handed Over to PCU (Zone-6) on 28/08/2017	Done	EMP and IEE has completed and already been published in ADBs Website	Works Completed
5		609	Handed Over to PCU (Zone-6) on 03/01/19	Done		Works completed
6		612	Handed Over to PCU (Zone-6) on 17/09/19	Done		Works completed
7	Construction Batch-3	601	Handed Over to PCU (Zone-6) on 07/02/2018	Done	EMP and IEE has completed and already been published in ADBs Website	Works Completed
8		605	Commissioning running.	Done		Will be handed over as soon as the commissioning is over.

Sl. No.	Construction Batch	DMA No.	Work Status up-to December, 2019			Remarks
			Physical Works	RP/AP	EMP/IEE	
9		607	Handed Over to PCU (Zone-6) on 13/12/2017	Done		Works Completed
10		608	Handed over to PCU (Zone-6) on 23/10/2018	Done		Works Completed
11	Construction Batch-4	610	Handed Over to PCU (Zone-6) on 202.09.19	Done	EMP has approved and IEE published in ADB website	Works Completed
12		611	Meter shifting going on.	Done		Shifting will be completed by Feb'2020
13		613	Meter shifting going on	Done		Sifting will be completed by 2 <sup>nd</sup> week of Feb'20
14	Construction Batch-5	614	Service connection running	Done	EMP and IEE has completed and already been published in ADBs Website	Service connection will be finished by Feb'20
15		615	Pipe Installation running	Done		Physical work completed 50%
16		616	Pipe Installation running	Done		Physical work completed 60%

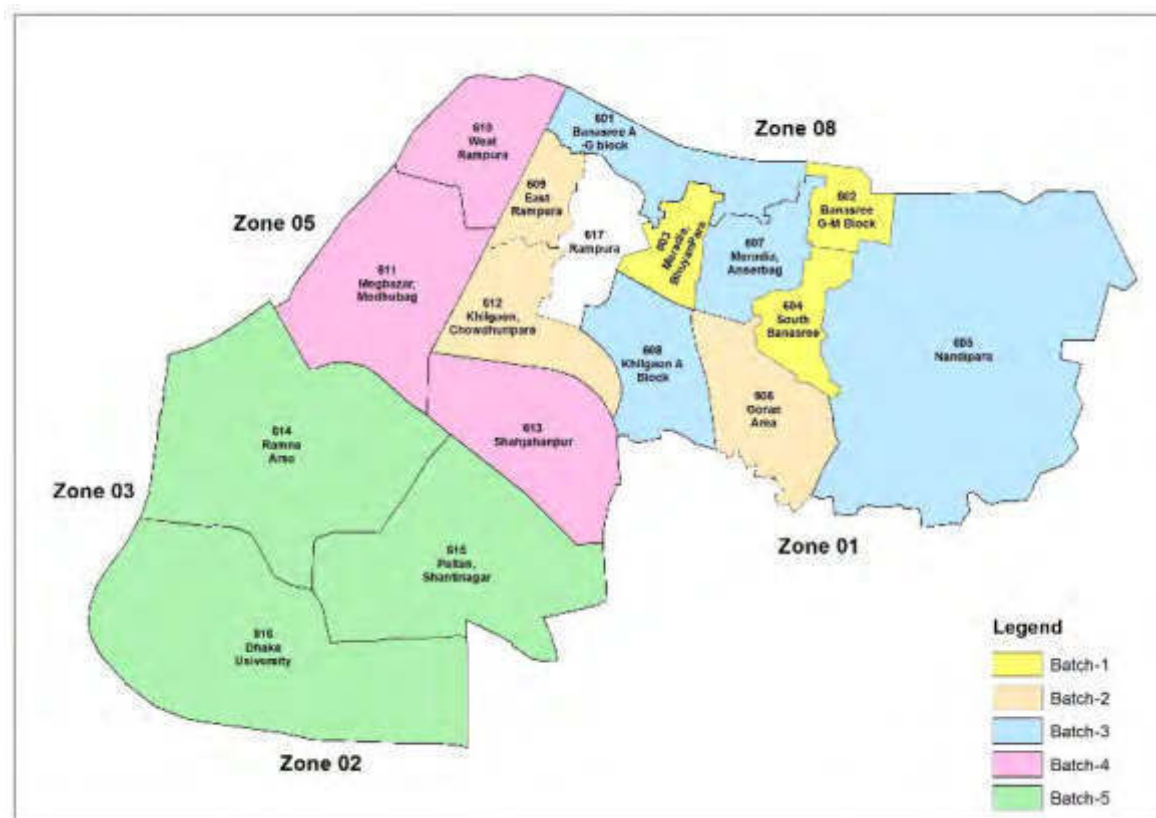

## VII. Package-wise Contractor/s' Nodal Persons for Environmental Safeguards

17.

Package Name	IEE Cleared by ADB (provide date)	Contractor	HSE Nodal Person	Email Address	Contact Number
ICB-02.7		RFL-FSL-CRFG JV	Md.Shakil Kawser	Rcl11@rclgroupbd.com	8801844601811

## VIII. STATUS OF IEE PER SUBPROJECT/PACKAGE.

18. The IEE report including EMP that has already been prepared providing necessary recommendations on how the potential environmental hazards' impacts could be mitigated. The IEE guided to develop environmental management plan to provide a set of guidance on what, how, when and where the mitigation measures have to be implemented. It includes also who has to implement and monitor the implementation of mitigation measures in different phases of the project. The Initial Environmental Examination (IEE) report prepared under the feasibility stage included an EMP that:

Provides the basic information about the existing environmental features as baseline of the sub-project areas and what will be the potential environmental impacts;

Provides the recommendations to mitigate potential environmental impacts and describes on how to implement in the Environmental Management Plan (EMP);

Provides guidance on how the environmental monitoring has to be carried out; and

Indicates what kind of environmental lawful clearance will need to be obtained.

19. The IEEs including EMPs of construction batch 1 (DMAs 602, 603 and 604), batch 2 (DMAs 606, 609 and 612), batch 3 (DMAs 601, 605, 607 and 608), batch 4 (DMAs 610, 611 and 613) has already been completed already published in ADBs Website. IEEs and EMP for construction was published in project website ([www. DESWSP-DWASA.com](http://www.DESWSP-DWASA.com)) EMPs of construction batch-5 (DMA 614, 615 and 616) reviewed and approved. The updated IEE report for construction batch-5 (DMAs 614, 615, 616)] has been approved by DWASA and published in ADB website (<https://www.adb.org/sites/default/fi>).

**IX. Package-wise Implementation Status**

20.

Package Number	Final IEE based on Detailed Design				Site-specific EMP (or Construction EMP) approved by Project Director? (Yes/No)	Remarks
	Not yet due (detailed design not yet completed)	Submitted to ADB (provide date of submission)	Disclosed on project website (provide link)	Final IEE provided to Contractor/s (Yes/No)		
ICB-02.7				Yes	Yes	

**X. Compliance status with National/State/Local statutory environmental requirements**

21. At the time of project preparation at feasibility stage, the TAPP consultants were deputed for the survey and preparation of IEE for the DESWSP (Ref: IEE, DWASA, 2006). As part of detailed project preparation, environmental screening and assessment reports, IEEs were prepared by environmental consultant engaged by the DWASA supported by ADB. Further, the consultant suggested to ensure in procurement process that all information required for environmental safeguard stated in the Environmental Assessment (EA) report and Environmental Management Plan (EMP) which have been prepared earlier under the respective pipeline rehabilitation clauses have been incorporated in the work schedule so that contractors field work force adopted the mitigation measures associated with construction works.

22. Management and Supervision Consultants (MSC) have been monitoring the field implementation of EMP which is used to work by contractors; and ensure that the EMP is implemented throughout project construction period. Half yearly Environmental Safeguard Monitoring Report has to be prepared by the Consultant to be forwarded to PMU and ADB. It could be mentioned that IEE with EMP has been prepared according to ECA'95 (Environmental Conservation Act) & ECR'97 (Environmental Conservation Rules) and it is mandatory to follow the rules ordered by GoBand ADB guidelines. To follow the rules, contractors have to collect No Objection Certificates (NOC) from local authorities (*i.e.* DoE, DESA, DESCO, City Corporations and Housing Society etc.) before starting the works of the sub-projects.

23. According to the environmental guidelines of ADB the project falls under Category B and hence an IEE is sufficient to meet the environmental requirements. An IEE report was prepared by the consultant engaged by the ADB during appraisal. However, during the detailed design stage an updated Environmental Management Plan (EMP) was jointly prepared by Environmental unit of MSC and Environmental representative of contractor in reference to ADB guidelines. The project is also in conformity with the latest Guideline of ADB *i.e.* Safeguard Policy Statement 2009.

Package No.	Statutory Environmental Requirements	Status of Compliance <i>(Specify if obtained, submitted and awaiting approval, application not yet submitted )</i>	Validity Date(s) <i>(if already obtained)</i>	Action Required	Specific Conditions that will require environmental monitoring
ICB-02.7	DOE clearance	Obtained and submitted	More than completion dated	Spraying water for Dust emission.	
				Temporary Water supply	

**XI. Compliance status with environmental loan covenants**

24.

Schedule No. and Item <i>(see Project Loan Agreement and list provisions relevant to environmental safeguards, core labor standards and</i>	Covenant	Status of Compliance	Action Required

<i>occupational health and safety)</i>			
	Ambient Air quality test	Done for each of the 16 DMA	
	Noise level test	Done for each of the 16 DMA	
	Water quality test	Done for each of the 16 DMA	

**XII. Compliance status with the environmental management plan (refer to EMP tables in approved IEE/s)**

25.

Road cutting plan for the DMAs are being prepared segment wise considering the traffic load of the respective areas and rules of the DMP.

All measures are being taken to excavate the trench to a minimum dimension.

Taking all precautions to avoid any accident to the under and over ground utilities

All unfinished trench being covered by the steel sheet to facilitate the traffic movement at the main specially VIP roads

All open excavation, loose slopes, pits are encircled by using road blocker, security tape and cones.

Using the nearby drain pits for disposal of bail out water

Removal of excavated materials from the main roads simultaneously with the excavation. Sometimes the removal process becomes time consuming in case of the narrow by lane.

Hauling vehicles remain standby during working hour for emergency service at each of the working site.

Notify the users about the work programs and water disruption and ensure temporary water service to the respective locality.

Using modern vehicles and equipment to keep the noise level within the limit of 70dB

Keeping the Dust within limit by removing the excavated earth, spraying water, bringing the backfill /working sand just few hours before of the use.

Screening high reflective materials if any

Local storage facilities are well secured and planned for the different item of plants and materials.

Running water, Electricity are available at temporary labor shed at the DMA office. Sanitary facilities at site and sore are ensured in order to protect the health and safety of the labor and work force as well.

All worker are suitably trained and adequately supervised during working hours

Maintain record and make report covering health and safety

All the safety items have been adequately provided to the each working groups namely Hard boot, Gum boot, Hard hat, helmet, gloves, goggles, ear plug, reflective working apron and other personal safety items including first aid boxes with emergency medicines. Sun care clinic at middle Badda is one of our clinic for further treatment beyond first aid or any nearby health center.

All staffs are informed about historical /Archaeological value of the old stones

All the waste generated from the site being collected from the work site and send ti central store then to factories the recyclable items. Other solid waste sends to DSCC or DNCC solid waste depot.

At the end of work on the road surface the road will be restored to be suitable for traffic movement.

Project Photos enclosed in the APPENDIXES.

Copies of environmental clearance of DOE submitted along with last Semi-Annual Report.

Site environmental report enclosed in the chapter APPENDIXES.

**XIII. Overall Compliance with SEMP/CEMP**

26.

Package No.	Status of SEMP/CEMP Implementation <i>(Excellent/ Satisfactory/ Partially Satisfactory/ Below Satisfactory)</i>	Action Proposed and Additional Measures Required
ICB – 02.7	Satisfactory	Ambient Air quality and Noise monitoring

27.

Impacts <i>(List from SEMP/CE MP)</i>	Mitigation Measures <i>(List from SEMP/CE MP)</i>	Parameters Monitored <i>(As identified in the SEMP/CE MP)</i>	Method of Monitoring <i>(Visual, Actual Sampling, etc)</i>	Location of Monitoring <i>(Provide GPS Coordinates)</i>	Date of Monitoring Conducted	Person Who Conducted the Monitoring
Design Phase						
Pre-Construction Phase						
Construction Phase						
			Visual	Bijaynagar Road, Paltan, Fakirapul,	18.07.19,8.06.19, 29.09.19,	Parthoprotim Paul, Environmental

Impacts (List from SEMP/CE MP)	Mitigation Measures (List from SEMP/CE MP)	Parameters Monitored (As identified in the SEMP/CE MP)	Method of Monitri ng (Visual, Actual Samplin g, etc)	Location of Monitoring (Provide GPS Coordinates)	Date of Monitoring Conducted	Person Conducted Monitoring	Who the
				Arambagh, Dhaka university area, Eskaton, Rajarbag.	22.09.19,10.10.19,23. 11.19, 03.12.19	Inspector, DESWSP, DWASA	MSC,
Operational Phase							

Inspection report of the Environmental inspector are enclosed.

#### XIV. Monitoring of environmental IMPACTS on PROJECT SURROUNDINGS

28.

Package No.	Status of Pre-Work Conditions (Recorded / Not Recorded)	Baseline Environmental Conditions (air, water, noise) Documented (Yes / No)	Action Proposed and Additional Measures Required
ICB 02.7	Recorded	No	Complied according to the IEE

29. ICB-2.7 completed ambient air quality monitoring and Noise level test phase wise in all the 16 DMAs. With the special request of the Team leader another monitoring test is under process for the running DMAs of 614, 615 & 616. Some of the places of the Dhaka city normal standards are higher than that of allowable as per contract document. As we are doing work at night time it is within the limit. Always trying to keep the level within local standard by spraying water, covering sand, removing excavated materials simultaneously with the cutting and other appropriate measures.

#### A. Air Quality Monitoring Results

30.

Site No.	Date of Testing	Site Location (Provide GPS Coordinates)	Parameters (as required by statutory clearances or as mentioned in the IEE)			Remarks
			PM10 µg/m <sup>3</sup>	SO <sub>2</sub> µg/m <sup>3</sup>	NO <sub>2</sub> µg/m <sup>3</sup>	

31. ICB-2.7 completed Ambient air quality monitoring and Noise level test phase wise in all the 16 DMAs. Another monitoring test is under process for the running DMAs of 614, 615 & 616.

### B. Water Quality Monitoring Results

32.

Site No.	Date of Sampling	Site Location	Parameters (as required by statutory clearances or as mentioned in the IEE)						Remarks
			pH	Conductivity µS/cm	BOD mg/L	TSS mg/L	TN mg/L	TP mg/L	

33. The water quality monitoring for the handed over DMAs has been completed during their commissioning period and the results has been entered into the respective format accordingly. Next 6 monitoring will be done within the upcoming reporting period as one commissioning started at DMA 605 and other 5 commissioning are expected at DMA 613, 611, 614, 615 and 616.

### C. Noise Quality Monitoring Results

34.

Site No.	Date of Testing	Site Location	LA <sub>eq</sub> (dBA) (as required by statutory clearances or as mentioned in the IEE)		Remarks
			Day Time	Night Time	
1	03.12.19	DMA 614, Shobji bagan	69.70	69.50	House connection by HDD
2	03.12.19	DMA 615, Shantinagar rd	70.50	70.00	OT inter connection
3	03.12.19	DMA 616	69.90	70.00	Open space nearer generator

35. ICB-2.7 completed ambient air quality monitoring and Noise level test phase wise in all the 16 DMAs by the Environmental Testing Organization. There is a regular routine for monitoring the noise level at the running DMAs with frequent interval. Another monitoring test is under process for the running DMAs of 614, 615 & 616.

**XV. SUMMARY OF KEY ISSUES/CONCERNS Identified during the reporting period AND REMEDIAL ACTIONS**

36.

Other than personnel compliance adaptation for all the PSE, removing excavated materials from the narrow by lanes and disturbance to the underground utilities during HDD to the unplanned areas, no major issues noticed so far.

Regular monitoring is going on for adaptation of the personnel compliance and improved to a certain level.

Trying hard to make a practice to remove the earth simultaneously with the open cut trench by head load from the narrow by lane to the dump truck at main road though it takes much time to install the pipes. The process is continuing.

Increased the number of trail hole cutting is the only way for the unplanned areas pipe installation by using HDD methods. Having narrow by lanes OT is the only solution.

**XVI. STATUS OF CORRECTIVE ACTIONS FROM PREVIOUS SEMR(S)**

**A. Corrective Action Plan Status**

37.

Issues/Concerns	Corrective Action	Status	Remarks
Mst Azgari Begum's (85). (left lumber in report means head of Femur Left side)	Treatment complete	Improving slowly	She is Staying at home

**B. Air Quality Monitoring Results**

38.

Site No.	Date of Testing	Site Location (Provide GPS Coordinates)	Parameters (as required by statutory clearances or as mentioned in the IEE)				Remarks
			SPM Gravimetric	PM10 µg/m3	SO2 µg/m3	NO2 µg/m3	
DMA 614	31 <sup>st</sup> March, 2019	New Eskaton	182	120	30	29	GPS coordinate :N 23°44'55.02"

							E 90°23'52.61"
DMA 615	31 <sup>st</sup> March, 2019	Segun Bagicha, Ramna	190	134	33	31	GPS coordinate :N 23°43'56.82" E 90°24'23.07"
DMA 616	31 <sup>st</sup> March, 2019	Dhaka medical water pump, Shahbag, Dhaka	146	97	29	26	GPS coordinate :N 23°43'32.35" E 90°23'49.51"

Acceptable with Bangladesh (DoE) Standard for ambient Air. On request of the TL MSC another test will be conducted in January, 2020.

### C. Water Quality Monitoring Results

39.

Site No.	Site location	Date of Sampling	Parameters (as required by statutory clearances or as mentioned in the IEE)						Remarks
			pH	Conductivity $\mu$ S/cm	Chloride mg/L	TDS mg/L	Iron, Fe mg/L	Total Hardness mg/L	
DMA 612	PTW 629 Khilgaon-7	08/04/2019	7.2	358	11	190	0.056	110	Acceptable
DMA 605	PTW 674 Baparibari-1	08/04/2019	6.9	344	53	184	0.112	132	Acceptable

### D. Noise Quality Monitoring Results

40.

Site No.	Date of Testing	Site Location	Equipment name	Distance from Equipment (Meter)		Remarks
				20	15	
DMA 614	31 <sup>st</sup> March, 2019	New Eskaton	Generator	67.9	69.1	Acceptable
			HDD Machine	68.6	69.7	
DMA 615	31 <sup>st</sup> March, 2019	Segun Bagicha, Ramna	Generator	67.9	71.5	Acceptable
			HDD Machine	68.2	69.5	
DMA 616	31 <sup>st</sup> March, 2019	Dhaka medical water pump, Shahbag, Dhaka	Generator	67.2	68.1	Acceptable
			HDD Machine	67.1	68.9	

Next Monitoring will be done on January, 2020.

#### **XV. Deep Tube Wells to be constructed/ Replaced**

41. The Site is located at the Area of MODS Zone 6 & surrounding areas under DWASA jurisdiction where is to be installed 15 New Deep Tube Wells (DTW) under NCB package No.04.1 based on detailed design during implementation. Other materials like pumps and pump related materials will be needed for installation and reinstallation of 50 pumps (install 15 and reinstall 35 pumps). The objective of the component of the project is to install 15 New Deep Tube Wells (DTW) and reinstallation of 35 existing DTW under NCB package No.04.1.

42. As such, a sampling analysis plan was developed based upon several sites inspection conducted on October 01, 2018 –September 15, 2019 and review of historical aerial photos. The objective of investigation was to assess the presence of random objects for the purpose of internal due diligence. At the time of commencement of investigation PMU-NGO had undertaken a site visit and reviewed historical aerial photos as part of works. The scope of work was prepared in consultation with local people; public representatives, MOD Zone 6 and old pump houses employees and others with based on the known information at the time of visits. The location of each of the DTW/PTW within the DMA is given in Appendix 1-6. Within the existing site no structure loss is anticipated as the DTW/PTW will be done adjacent to the existing DTW/PTW. The certification that DWASA has the user rights for the installation of DTWs/PTWs has been given by Project Director, PMU. These lands were previously obtained through different contract agreement between DWASA and the community/ housing society/ individual as the case may be, for the construction of the DTW/PTW. DWASA is not the owner of these locations but has user rights to establish the tube well and associated services such as pump house etc. The contract agreement for the 15 DTWs / PTWS which have been identified for replacement, are with the Land Division of WASA. For the new DTWs a contract agreement has been signed on stamp paper, where the housing society has agreed to provide the earmarked land to WASA for drilling of new tube wells. The contract agreement signed for 3 new DTWs in given in Appendixes. There is one location for Protik Housing where the contract agreement is being revised due to some error. This will be updated in this document on receiving the same. At another location, Layan Hati, Sorkerbari, Trimohonee the agreement is yet to be executed. This agreement will be included in the updated DDR or next SEMR once the contract is signed. Consultations were held in various locations, covering 3-4 DTWs/PTWs in each meeting. Information about the DTW/PTW work was explained to the participants. The participants are well aware of the DTW/PTW work, as the demand to construct the same has been put forth by the community to the DWASA due to water crisis in the area. Consultation meetings helped to establish that there was no impact on community in terms of loss of livelihood or resettlement. The Minutes of the Meeting, photographs and Attendance Sheet is given in [Appendixes](#).

At this stage, there are 5 new DTWs/PTWs that will be installed and 15 DTWs/PTWs will be replaced under NCB Package No.04.1. The sites for the DTWs/PTWs is located in different areas of MODS Zone 6 and adjoining areas under DWASA jurisdiction. DTW/PTW works will include drilling of tube wells in all the locations. The replacement tube wells will also require drilling at a location adjacent to the existing tube wells. For putting up a DTW/PTW minimum land requirement is 1080 sqft. Other components include DTW/PTW delivery lines, electrical installations such sub stations, transformers, High Tension lines, control cubicle/ Variable Frequency Drive (VFD), chlorination system, joist for pump maintenance, pump house, SCADA etc. The list of DTWs/PTWs covered in this report are given in Table 1.

**Table 1: List of Deep Tube Wells to be Constructed/ Replaced**

Sl. No.	Deep Tube Well Name & Location	DMA No.	New/ Replacement	Land Use rights
	Gulbag-1 Water Pump, Gulbag, Malibag, Dhaka.	DTW-639/DMA-613	Replacement	DWASA
	Rajuk Quarter Water Pump, West Malibag, Malibag, Dhaka.	DTW-659/ DMA-611	Replacement	DWASA
	Maruf Market Water Pump, Malibag, Dhaka.	DTW-669/ DMA-613	Replacement	DWASA
	Rampura Bangladesh Television Road (TV road) Water Pump, Rampura, Dhaka.	DTW-627/ DMA-609	Replacement	DWASA
	Dhaka Medical College & Hospital Compound Water Pump, Dhaka.	DTW-631/ DMA-616	Replacement	DWASA
	Rajarbag-1 Water Pump, Rajarbag, Dhaka.	DTW-645/ DMA-615	Replacement	DWASA
	Bongobondhu Stadium, 4 No. Gate Water Pump, Gulistan, Dhaka.	DTW-651/ DMA-616	Replacement	DWASA
	ArambagBalur Math Water Pump, Arambag, Dhaka.	DTW-661/ DMA-615	Replacement	DWASA
	Khilgaon 3 No. Water Pump, Khilgaon, Dhaka.	DTW-667/ DMA-612	Replacement	DWASA
	Khilgaon 7 No. Water Pump, Khilgaon, Dhaka.	DTW-629/ DMA-612	Replacement	DWASA

East Rampura, Titas Road Water Pump, Dhaka.	DTW-679/ 617	DMA-	Replacement	DWASA
Bonasree-5 Water Pump, Bonasree, Dhaka.	DTW-691/ 601	DMA-	Replacement	DWASA
Goran-8 Water Pump, Goran, Dhaka.	DTW-678/ 606	DMA-	Replacement	DWASA
MeradiaBhuiyan Para 2 No. Water Pump, Meradia, Dhaka.	DTW-687/ 603	DMA-	Replacement	DWASA
Kakrail SOC compound Water Pump, Kakrail, Dhaka.	DTW-643/ 614	DMA-	Replacement	DWASA
Protik Housing (South Bonasree), Bonasree, Dhaka.	DTW-DMA-607		New	Deed preparation under progress
Bonasree E Block, Bonasree, Dhaka.	DTW-DMA-601		New	DWASA
Bonasree K Block, South Bonasree, Dhaka.	DTW-DMA-602		New	DWASA
Bonasree M Block, South Bonasree, Dhaka.	DTW-DMA-602		New	DWASA
Layan Hati, Sorkerbari, Trimohonee, Dhaka.	DTW-DMA-605		New	Deed preparation under progress

## XVI. APPENDIXES

### A. Photos of Works of ICB 2.7

41.



HDD pit cutting at DMA 610 Hatir Jheel road



Road cutting by cutter machine at Purana Paltan DMA 615 on 02.09.18



HDPE pipe installation by Open trench method



Back Filling





Water Spray



Back filling at DMA 614, Minto road on.8.07.19



Segment wise Pre commissioning of DMA 614



Road compaction and rolling In front of police HQ



DMA management training on 07.09.19







EHS inspection report									
Enviornmental , Health and Social compliance Inspection report month of september,2019									
Date	DMA	Site	Work on going	Compliance					
				Environmental	In use	Social & Health	In use	Personnel	In use
29.09.19	615	Road ID#269 (Fokirapool to Rajabag Police Hopital)	HDD Pipe installation	Removal of excavated materials	On going			Reflective dress	yes
Night		Road ID#271(Santinagar to T&T Colony)	Interconnection work	Temporary water supply	NA	Steel sheet placing	NA	Helmet	yes
				Closing Pipe open ends in trench	Done	Road cone /Barricade	Yes	Gumboot to operator	Yes
				Water sparying	NA	Security tape encircled	Yes	Hand gloves	Yes
						Long length trech passer	NA	Goggles to Welder	none
						Drinking water	Available		
						Lighting arangement	NA		
22.09.19	613		Service connection	Removal of excavated materials	slow	Steel sheet placing	NA	Reflective dress	some
Day				Temp water supply	NA	Road cone /Barricade	NA	Helmet	some
				Closing Pipe open ends in trench	yes	Security tape encircled	NA	Gumboot to operator	none
				Water sparying	NA	Long length trech passer	NA	Hand gloves	none
						Drinking water	NA	Goggles to Welder	none
						Lighting arangement	NA		
23/9/2019	614	Baily road , mintu road	Service connection	Removal of excavated materials	slow	Steel sheet placing	NA	Reflective dress	yes
Day				Temp water supply	NA	Road cone /Barricade	NA	Helmet	some
				Closing Pipe open ends in trench	Yes	Security tape encircled	NA	Gumboot to operator	Very few
				Water sparying	NA	Long length trech passer	NA	Hand gloves	some
						Drinking water	NA	Goggles to Welder	none
						Lighting arangement	NA		
								Parthoprotim Paul	
								Environmental inspector ICB- 2.7	

EHS inspection report				Appendix- 3					
Environmental , Health and Social compliance Inspection report month of November,2019									
Date	DMA	Site	Work on going	Compliance					
				Environmental	In use	Social & Health	In use	Personnel	In use
11/23/2019	615	Road ID#269 (Rajarbag Main Road )	HDD Pipe installation	Removal of excavated materials	On going			Reflective dress	yes
Night		Road ID#150 (Purano Palton Road)	Service connection	Temporary water supply	NA	Steel sheet placing	yes	Helmet	in use
				Closing Pipe open ends in trench	yes	Road cone /Barricade	Done	Gumboot to operator	some
				Water sparying	NA	Security tape encircled	Yes	Hand gloves	average
						Long length trech passer	NA	Goggles to Welder	Some
						Drinking water	Available		
						Lighting arrangement	yes		
11/7/2019	614	Sobjibagan road	HDD pipe installation	Removal of excavated materials	On going	Steel sheet placing	yes	Reflective dress	yes
Night			Interconnection	Temp water supply	NA	Road cone /Barricade	Yes	Helmet	poor
				Closing Pipe open ends in trench	yes	Security tape encircled	yes	Gumboot to operator	Very few
				Water sparying	NA	Long length trech passer	NA	Hand gloves	some
						Drinking water	Available	Goggles to Welder	none
						Lighting arrangement	Yes		
11/23/2019	616	Du Area	Hdd Pipe installation	Removal of excavated materials	on going	Steel sheet placing	yes	Reflective dress	yes
Night				Temp water supply	NA	Road cone /Barricade	yes	Helmet	in use
				Closing Pipe open ends in trench	Yes	Security tape encircled	Yes	Gumboot to operator	some
				Water sparying	NA	Long length trech passer	NA	Hand gloves	some
						Drinking water	Available	Goggles to Welder	few
						Lighting arrangement	Yes		
								Parthoprotim Paul	
								Environmental inspector ICB- 2.7	

EHS inspection report				Appx - 3					
Enviornmental , Health and Social compliance Inspection report month of December,2019									
Date	DMA	Site	Work on going	Compliance					
				Environmental	In use	Social & Health	In use	Personnel	In use
3.12.19	615	275 Shantinagar main road	HDD Pipe installation	Removal of excavated materials due to	On going			Reflective dress	yes
Night		290 chamelibagh	OT work	Temporary water supply	NA	Steel sheet placing	yes	Helmet	in use
				Closing Pipe open ends in trench	Done	Road cone /Barricade	Done	Gumboot to operator	some
				Water sparying	NA	Security tape encircled	Yes	Hand gloves	in use
						Long length trech passer	NA	Goggles to Welder	some
						Drinking water	Available		
						Lighting arrangement	yes		
03.12.19	616	Dhaka Unversity	HDD pipe installation	Removal of excavated materials	On going	Steel sheet placing	yes	Reflective dress	yes
Night				Temp water supply	NA	Road cone /Barricade	Yes	Helmet	some
				Closing Pipe open ends in trench	yes	Security tape encircled	opened	Gumboot to operator	few
				Water sparying	NA	Long length trech passer	NA	Hand gloves	some
						Drinking water	Available	Goggles to Welder	some
						Lighting arrangement	Yes		
3.10.19	614	Sobjibagan	Service connection	Removal of excavated materials	on going	Steel sheet placing	yes	Reflective dress	yes
Night				Temp water supply	NA	Road cone /Barricade	yes	Helmet	some
				Closing Pipe open ends in trench	Yes	Security tape encircled	Yes	Gumboot to operator	few
				Water sparying	NA	Long length trech passer	NA	Hand gloves	some
						Drinking water	Availab	Goggles to Welder	some
						Lighting arrangement	Yes		
								Parthoprotim Paul	
								Environmental inspector ICB- 2.7	

39.

**C. Incident Report for Human (July- Dec, 2019)**

Sl No:	Date Incident:	Name of Affected Person:	Designation of Affected Person:	Injury Sustained:	Treatment Administered:	Location of Incident:	Description on Incident:	Remarks:
1	6-Jul-19	Md. Riyaz	Sub Cont Labor	mid Injury	Admitted to Hospital	Hare raod DMA-614	small injut	released after one day
2	7-Jul-19	Md. Hanif mia	Sub Cont Labor	mid Injury	Admitted to Hospital	Hare raod DMA-614	Small injur	released in the morning
3	8-Jul-19	Md. Jaz Mah	M.R Worker	Slightly Injury	First Aid	Hare raod DMA-614	small injury on his right foot	
4	9-Jul-19	Ussas chambuga	M.R Worker	Slightly Injury	First Aid	Poltan at DMA-615	small injury on jowl	
5	3-Aug-19	Mamunur Rasid	M.R Worker	Slightly Injury	First Aid	Infront of DMA-615 store segun bagicha	Small injury on his right foot	
6	19-Aug-19	Md. Monir	M.R Worker	Slightly Injury	First Aid	Infront of paltan thana DMA-615	Small injury on his left hand	
7	21-Aug-19	Md. Jahangir	M.R Worker	Slightly Injury	First Aid	Mintu road at DMA-614	small injury on his right leg	
8	10-Sep-19	Md.Khairul	M.R Worker	Slightly Injury	First Aid	Garden road new Eskaton ,DMA-614	Small injury on his left leg	
9	18-Sep-19	Md. Sukur Khan	M.R Worker	Slightly Injury	First Aid	Fokirapul mor ,at DMA-615	Small injury on his left hand	
10	20-Sep-19	Momin sangma	M.R Worker	Slightly Injury	First Aid	Near Segun bagicha water pump. DMA-615	small injury on his right leg	
11	25-Sep-19	Babu mia	M.R Worker	Slightly Injury	First Aid	Infront of Jonaki sinema ha	small injury on his right leg	
12	28-Oct-19	Md. Saiful	Sub Cont Labor	Electric Shock	Admitted to Hospital	Pir Shaheb goli DMA-615	Small Injury	Released next day
13	28-Oct-19	Md. Aynal	Sub Cont Labor	Electric Shock	Admitted to Hospital	Pir Shaheb goli DMA-615	Small injury	Released next day
14	29-Oct-19	Md. Mamunur R	M.R Worker	Slightly Injury	First Aid	TNT School At DMA-615	Small Injury on his Left hand	
15	2-Nov-19	Md. Muktar ali	M.R Worker	Slightly Injury	First Aid	Santinagar at DMA-615	Small Injury on his left foot	
16	4-Nov-19	Shopon dio	M.R Worker	Slightly Injury	First Aid	Fokirapul at DMA-615	Small injury on his right hand	
17	11-Nov-19	Md. Saidur Rahn	M.R Worker	Slightly Injury	First Aid	Du Area At DMA-616	Small Injury on his right leg	
18	5-Dec-19	Md. Mahabub	M.R Worker	Slightly Injury	First Aid	Chamelibag at DMA-615	Small Injury on his left foot	
19	18-Dec-19	Sawon nokrek	M.R Worker	Slightly Injury	First Aid	Rajarbagh at DMA-615	Small injury on his left hand	
20	24-Dec-19	Jhantu mia	M.R Worker	Slightly Injury	First Aid	Du Area At DMA-616	Small Injury on his right hand	

1.

**D. Incident Report for Utility**

Incident Report for Utility						
Sl No:	Date & time of accident	Location	Nature of Accident	Description of Accident	Repair Completion date &time	Remarks
1	18-07-2019(4.00 AM)	Infront of Naya paltan masque at DMA-615	6" dia water line	HDD work time	19-07-2019(10.00AM)	
2	19/7/2019(12.30AM)	6, Purana paltan near kusturi hotel at DMA-615	BTCL Cable	HDD pulling time	21/7/2019(4.30PM)	
3	20/7/2019(2.00 AM)	35, Puran Paltan line At DMA-615	BTCL Cable	HDD pulling time	21/7/2019(5.00 PM)	
4	23/7/2019(1.00 AM)	52 puran paltan near land office at DMA-615	600 pair BTCL Cable	HDD work time	25/7/2019(12.00 PM)	
5	26/7/2019(3.00 AM)	35, Bijoy nagar at DMA-615	BTCL Cable	HDD Reaming time	28/7/2019(3.30 PM)	
6	23/8/2019(4.30 AM)	20, Purana paltan Near Aristo Pharma At DMA-615	50 pair BTCL cable	HDD work time	25/8/2019(5.30 PM)	
7	23/8/2019(1.50 AM)	55, purana paltan near Asad product at DMA-615	0 & 30 pair BTCL Cabl	HDD pulling time	25/5/2019(12.40 PM)	
8	30/8/2019(3.15 AM)	35, Puran Paltan line At DMA-615	300 pair BTCL Cable	HDD work time	1/09/2019(3.30 PM)	
9	2/9/2019(3.30 AM)	36, Puran paltan at DMA-615	300 pair BTCL Cable	HDD Reaming time	3/9/2019(2.30 PM)	
10	14/9/2019(4.25 AM)	120, Shantinagar at DMA-615	1 " gas line	HDD Reaming time	15/9/2019(12.00 PM)	
11	15/9/2019(11.00 PM)	Shantinagar Bazar At DMA-615	4" gas line	h excavation by hammar	16/9/2019(8.00 AM)	
12	22/9/2019(1.20 AM)	west side of word councilor office AGB colony	1" gas line	HDD drilling time	22/9/2019 (11.30 AM)	
13	2/10/19(3.45AM)	124 Shantinagar At DMA-615	Gas Line	HDD puling time	4/10/19(8.00PM)	
14	19-10-2019(3.00AM)	East Side of fokirapul crossing at DMA-615	BTCL Cable 2400 pair	HDD work pulling time	4/11/19(3.00PM)	
15	28/10/19(11.15PM)	15 Pir Shaheber goli At DMA-615	440VA power cable	Pit Cutting time by labor	29/10/19(10.30AM)	
16	22/11/2019(4.30 AM)	Shantinagar near farida clinic chamelibagh at DMA-615	Gas line	HDD Reaming time	22/11/2019( 12.00 PM)	
17	3/12/2019(3.30 AM)	infront of motijheel model high school at DMA-615	11 kv DPDC line	HDD drilling time	4/12/2019(2.30 PM)	
18	30/12/2019(3.00 AM)	267, comissioner goli fakirapul at DMA-615	Gas Line	HDD drilling time	31/12/2019(12.30PM)	

40.

**E. Water Spray Details (Month of November-December 2019)**

41.

Sl. No.	Date	Block & Road No	DMA No.	Qty. (lit)
1.	21.11.2019	Shabagh to Katabon mor	616	8000.00
2.		DU area shahid minar road		
3.		Shahbagh to Katabon mor		8000.00
4.		DU area shahid minar road		
5.	22.11.2019	Shahbagh to katabon mor	616	8000.00
6.		Katabon to Nilkhet DU area		
7.		Shahbagh to katabon mor		8000.00
8.		Katabon to Nilkhet DU area		
9.	23.11.2019	Shahbagh to katabon mor	616	8000.00
10.		DU area shahid minar road		8000.00
11.		Shahbagh to katabon mor		8000.00
12.		DU area Shahid minar road		8000.00
13.	24.11.2019	Shahbagh to Katabon mor	616	8000.00
14.		DU area shahid minar road		8000.00
15.		Shahbagh to katabon mor		8000.00
16.		DU area shahid minar road		8000.00
17.	26.11.2019	Shahbagh to katabon mor	616	8000.00
18.		DU area shahid minar road		8000.00
19.		Shahbagh to katabon mor		8000.00
20.		DU area shahid minar road		8000.00
21.	27.11.2019	DU area shahid minar road	616	8000.00
22.		DU area shahid minar road		8000.00
23.	28.11.2019	DU area shahid minar road	616	8000.00
24.		DU area shahid minar road		8000.00
25.	29.11.2019	Shahbagh to katabon mor	616	8000.00
26.		DU area shahid minar road		8000.00
27.		Shahbagh to katabon mor		8000.00
28.		DU area shahid minar road		8000.00
29.	01.11.2019	Fokirapul mor to Arambagh	615	8000.00
30.		Fokirapul mor to Arambagh		8000.00

Sl. No.	Date	Block & Road No	DMA No.	Qty. (lit)
31.	02.11.2019	Fokirapul mor to Arambagh	615	8000.00
32.		Fokirapul mor to Arambagh		8000.00
33.	05.11.2019	Fokirapul mor to Rajarbagh	615	8000.00
34.		Fokirapul mor to Rajarbagh		8000.00
35.	07.11.2019	Fokirapul mor to Rajarbagh	615	8000.00
36.		Fokirapul mor to Rajarbagh		8000.00
37.	14.11.2019	Fokirapul mor to Rajarbagh	615	8000.00
38.		Fokirapul mor to Rajarbagh		8000.00
39.	17.11.2019	Fokirapul mor to Rajarbagh	615	8000.00
40.		Fokirapul mor to Rajarbagh		8000.00
41.	18.11.2019	Fokirapul mor to Rajarbagh	615	8000.00
42.		Fokirapul mor to Rajarbagh		8000.00
43.	19.11.2019	Fokirapul mor to Rajarbagh	615	8000.00
44.		Fokirapul mor to Rajarbagh		8000.00
45.	20.11.2019	Fokirapul mor to Rajarbagh	615	8000.00
46.		Fokirapul mor to Rajarbagh		8000.00
47.	21.11.2019	Fokirapul mor to Rajarbagh	615	8000.00
48.		Fokirapul mor to Rajarbagh		8000.00
49.	22.11.2019	Fokirapul mor to Rajarbagh	615	8000.00
50.		Fokirapul mor to Rajarbagh		8000.00
51.	24.11.2019	Fokirapul mor, Noya paltan thana	615	8000.00
52.		Fokirapul mor, Noya paltan thana		8000.00
53.	25.11.2019	Fokirapul mor to Rajarbagh	615	8000.00
54.		Fokirapul mor to Rajarbagh		8000.00
55.	27.11.2019	Fokirapul mor, Noya paltan thana	615	8000.00
56.		Fokirapul mor, Noya paltan thana		8000.00
57.	28.11.2019	Fokirapul mor to Rajarbagh, CID road	615	8000.00
58.		Fokirapul mor to Rajarbagh, CID road		8000.00
59.	29.11.2019	CID road, Rajarbagh mor	615	8000.00
60.		CID road, Rajarbagh mor		8000.00
61.	30.11.2019	CID road, Rajarbagh mor, santinagar	615	8000.00
62.		CID road, Rajarbagh mor, santinagar		8000.00

<b>Water Spray Details Month of December-2019</b>								
<b>Sl No:</b>	<b>Date:</b>	<b>Time</b>	<b>Block &amp; Road No :</b>	<b>DMA No:</b>	<b>Qty:</b>	<b>Remarks:</b>		
1	1-Dec-19	10.00 AM	Shahbagh to Katabon mor	DMA-616	8000 ltr			
2			DU area shahid minar road					
3	2-Dec-19	8.50 AM	DU area shahid minar road	DMA-616	8000 ltr			
4			Shahbagh to Katabon mor					
5	3-Dec-19	9.20AM	Shahbagh to Katabon mor	DMA-616	8000 ltr			
6			DU area shahid minar road					
7		4.00PM	Shahbagh to Katabon mor		8000 ltr			
8			DU area shahid minar road					
9	5-Dec-19	9.00AM	Shahbagh to Katabon mor	DMA-616	8000 ltr			
10			DU area shahid minar road					
11		5.00PM	Infront of DMC		8000 ltr			
12			DU area shahid minar road					
13	6-Dec-19	9.20AM	Shahbagh to Katabon mor	DMA-616	8000 ltr			
14			DU area shahid minar road					
15	7-Dec-19	9.00AM	DU area shahid minar road, Shahabag , Kataban	DMA-616	8000 ltr			
16			5.00PM				DU area shahid minar road	8000 ltr
17		8-Dec-19			10.00AM			
18			5.00PM				Shahbagh to Katabon mor, Nikhet mor	8000 ltr
19	9-Dec-19	8.30AM		Shahbagh to Katabon mor	DMA-616	8000 ltr		
20			10-Dec-19				10.00AM	DU area shahid minar road
21	11-Dec-19	9.00AM		DU area shahid minar road	DMA-616	8000 ltr		
22			12-Dec-19				10.00AM	DU area shahid minar road
23	14-Dec-19	9.00AM		Shahbagh to Katabon mor, Nikhet mor	DMA-616	8000 ltr		
24			15-Dec-19				9.00AM	Nikhet mor, Infront of burn unit, DMC road
25	34							
26								
27								
28								
29								
30								
31								
32								
33								
34								

35	16-Dec-19	7.00AM	Nikhet mor, Infront of burn unit, DMC road	DMA-616	8000 ltr
36					
37	17-Dec-19	9.30AM	Du Area, Shahid minar road	DMA-616	8000 ltr
38			infront of DMC burn unit		
39	18-Dec-19	10.00AM	Du Area, Shahid minar road	DMA-616	8000 ltr
40			infront of DMC burn unit		
41	19-Dec-19	10.00AM	Du Area, Shahid minar road	DMA-616	8000 ltr
42			infront of DMC burn unit		
43	20-Dec-19	11.00AM	Du Area, Shahid minar road	DMA-616	8000 ltr
44			infront of DMC burn unit		
45	21-Dec-19	8.50AM	Du Area, Shahid minar road	DMA-616	8000 ltr
46			infront of DMC burn unit		
47	22-Dec-19	10.30AM	Du Area, Shahid minar road	DMA-616	8000 ltr
48					
49	23-Dec-19	10.00AM	Du Area, Shahid minar road	DMA-616	8000 ltr
50			infront of DMC burn unit		
51	26-Dec-19	10.00AM	Du Area, Shahid minar road	DMA-616	8000 ltr
52					
53	28-Dec-19	9.00AM	Nikhet mor, Infront of burn unit, DMC road	DMA-616	8000 ltr
54					
55	29-Dec-19	9.30AM	infront of DMC burn unit	DMA-616	8000 ltr
56					

**F: DTW/PTW location Maps**

**Bonasree 5 – Replacement & Bonasree E Block Propose New**

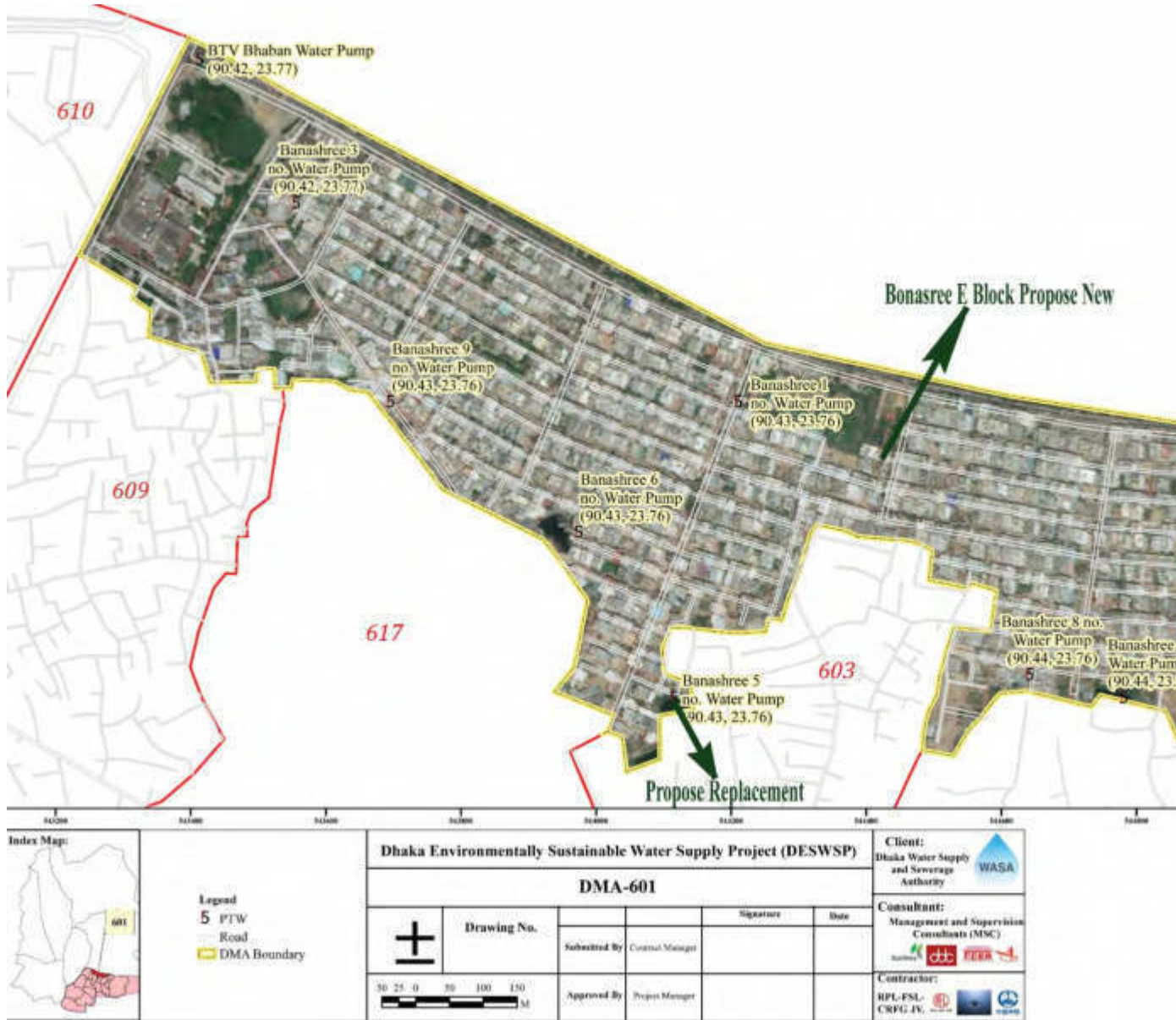

<b>Legend</b>	
5	PTW
—	Road
—	DMA Boundary

<b>Dhaka Environmentally Sustainable Water Supply Project (DESWSP)</b>			
<b>DMA-601</b>			
 Drawing No.	Submitted By	Control Manager	Signature
	Approved By	Project Manager	Date

<b>Client:</b> Dhaka Water Supply and Sewerage Authority	
<b>Consultant:</b> Management and Supervision Consultants (MSC)	
<b>Contractor:</b> RPL-FSL-CRPG JV.	

Bonasree M Block Propose New DTW

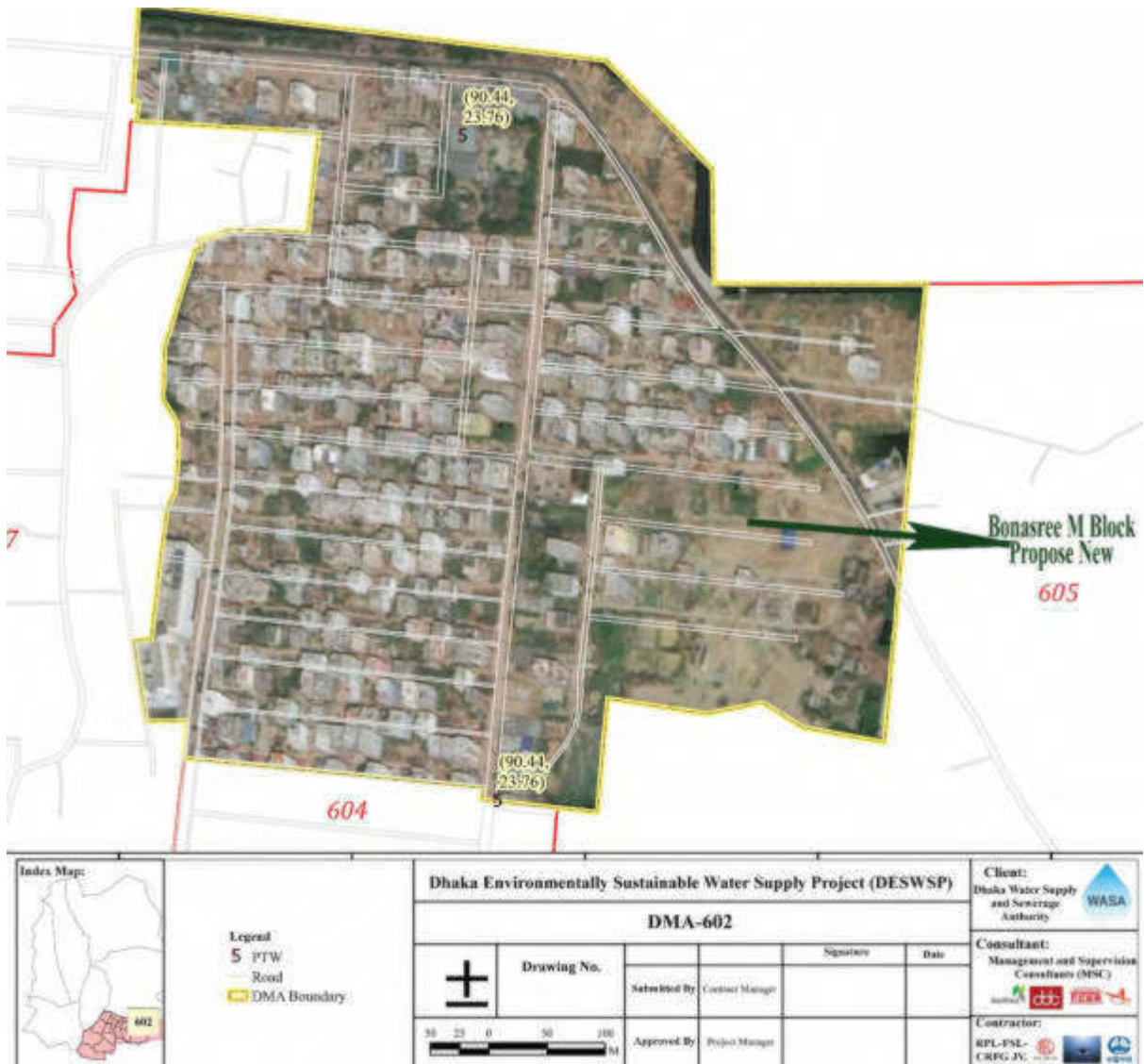

Meradia Bhuiyan Para 2- Replacement

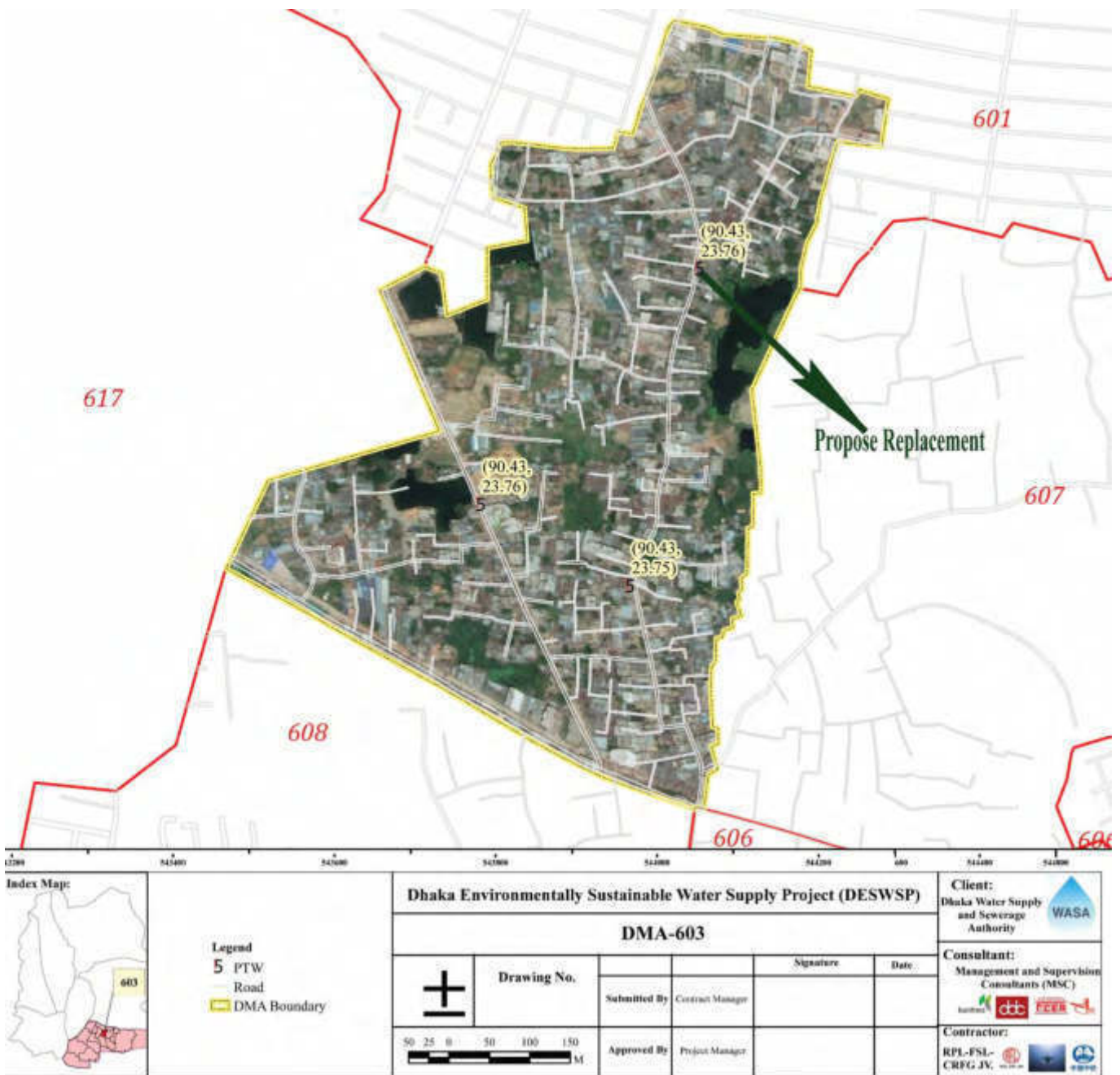

Bonasree K Block Propose New

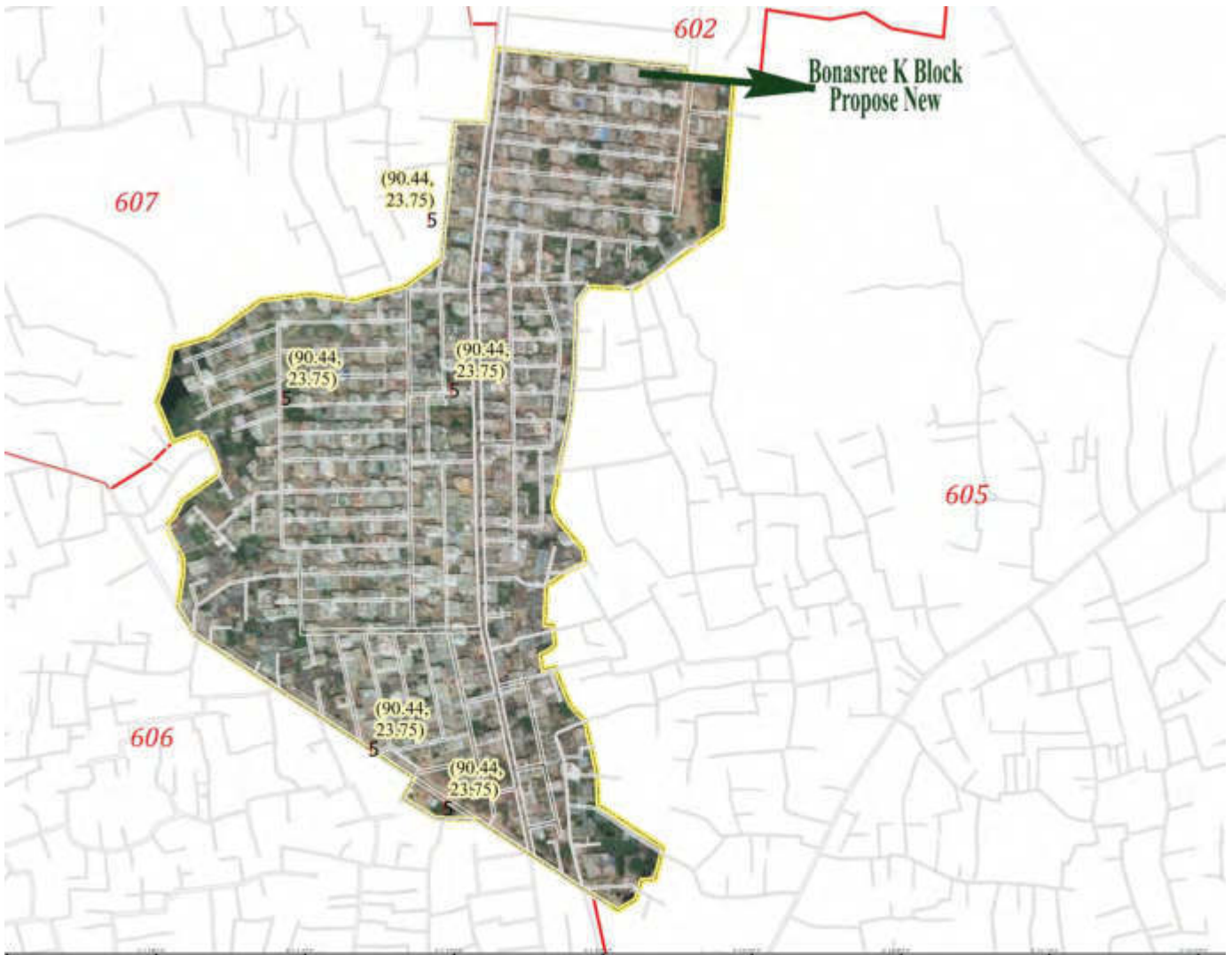

<p>Index Map:</p>	<p>Legend</p> <ul style="list-style-type: none"> <li>5 PTW</li> <li>Road</li> <li>DMA Boundary</li> </ul>	<p><b>Dhaka Environmentally Sustainable Water Supply Project (DESWSP)</b></p>				<p>Client: Dhaka Water Supply and Sewerage Authority </p>	
		<p><b>DMA-604</b></p>				<p>Consultant: Management and Supervision Consultants (MSC) </p>	
<p>Drawing No.</p>		<p>Submitted By: Contract Manager</p>		<p>Signature</p>		<p>Date</p>	
<p>Approved By: Project Manager</p>		<p>Submitted By: Contract Manager</p>		<p>Signature</p>		<p>Date</p>	
<p>50 25 0 25 100 150 M</p>		<p>Approved By: Project Manager</p>		<p>Signature</p>		<p>Contractor: RPL-FSL-CRFG JV. </p>	

Layan Hati Propose New

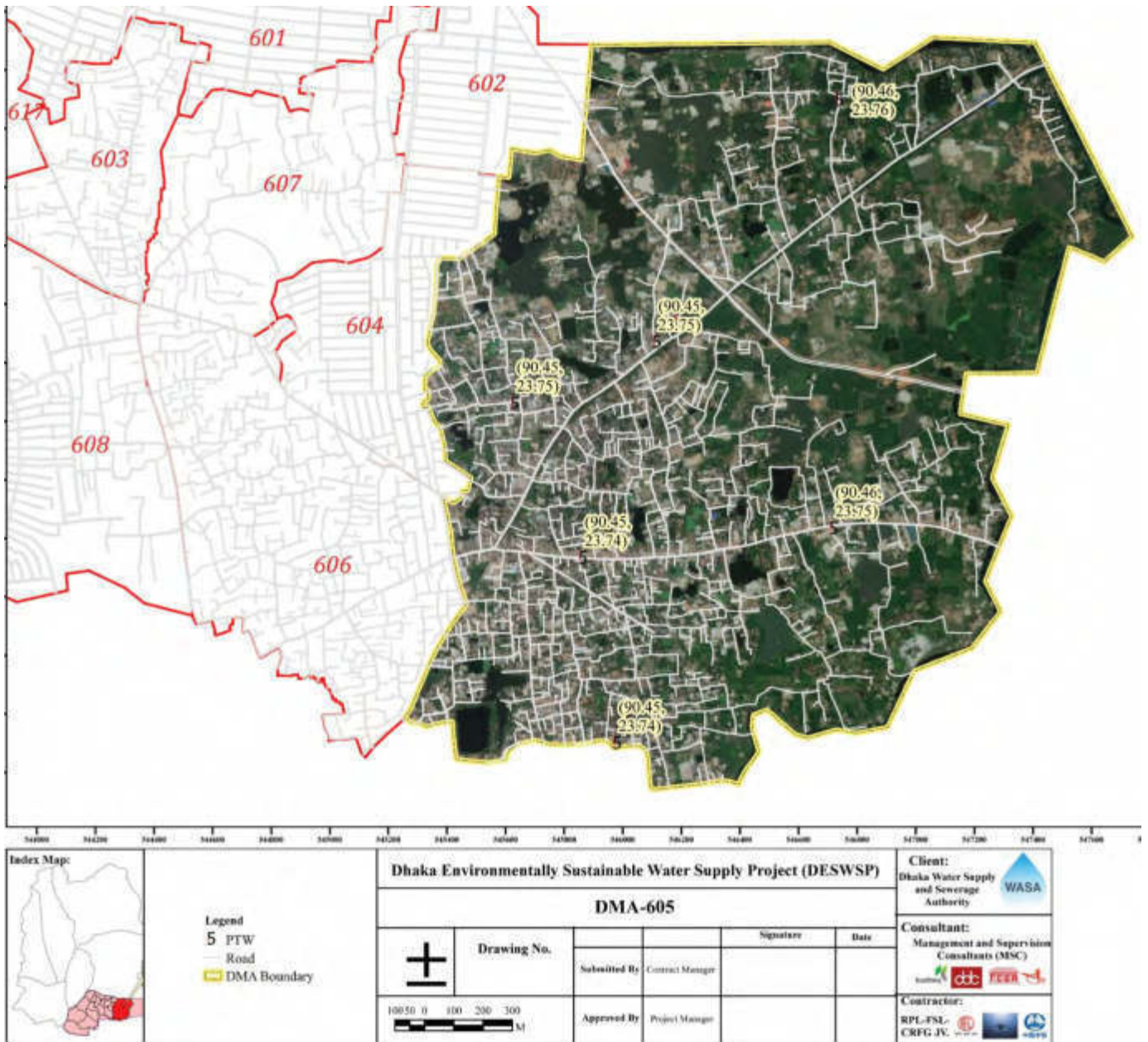

Goran-8- Replacement

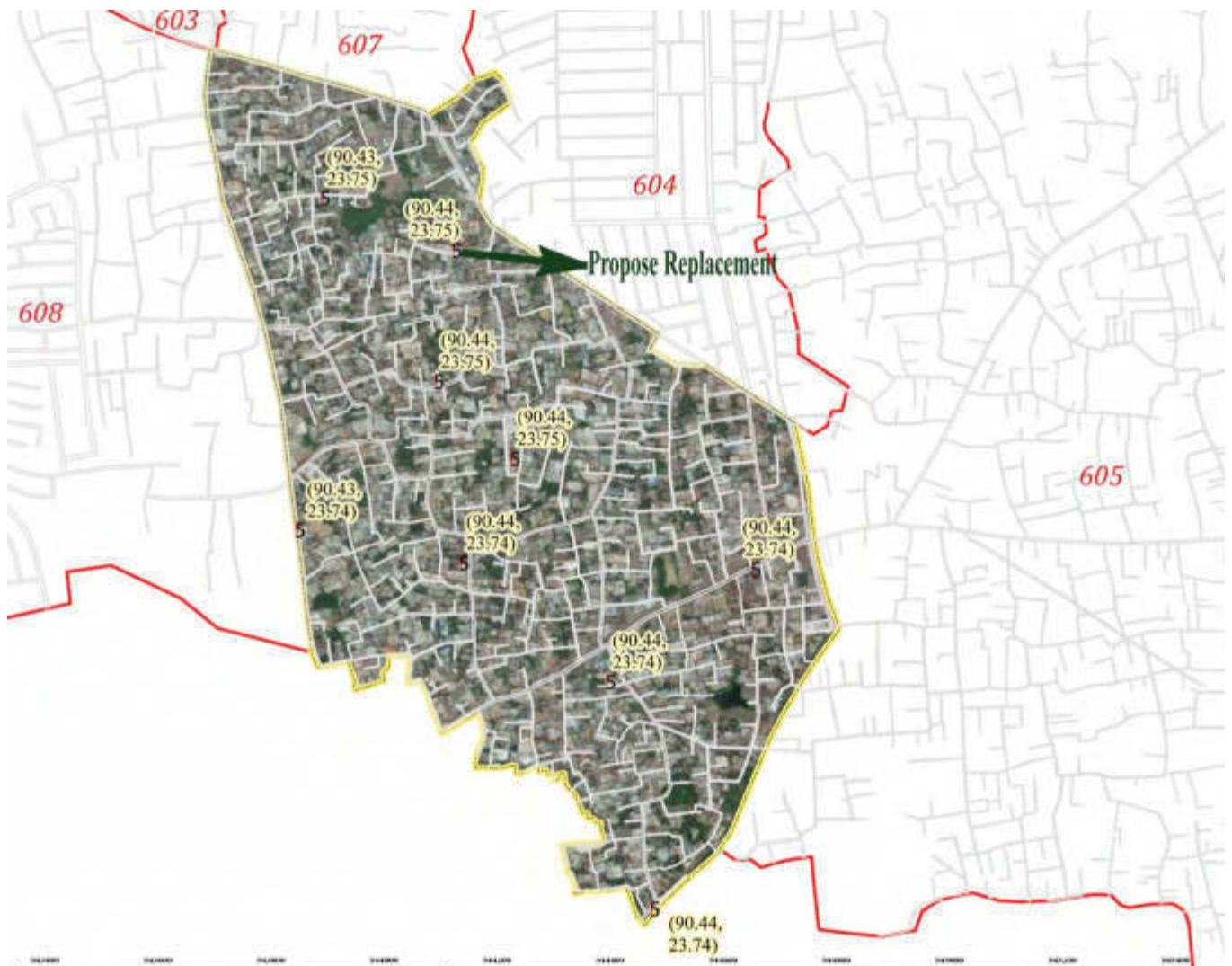

<b>Index Map:</b> 	<b>Legend</b> 5 PTW Road DMA Boundary	<b>Dhaka Environmentally Sustainable Water Supply Project (DESWSP)</b>				<b>Client:</b> Dhaka Water Supply and Sewerage Authority	
		<b>DMA-606</b>					
		<b>Drawing No.</b>		Signature		Date	
		Submitted By		Contract Manager			
		Approved By		Project Manager			
						<b>Consultant:</b> Management and Supervision Consultants (MSC)	
						<b>Contractor:</b> RPL-FSL, CRFG JV	

Protik Housing Propose New

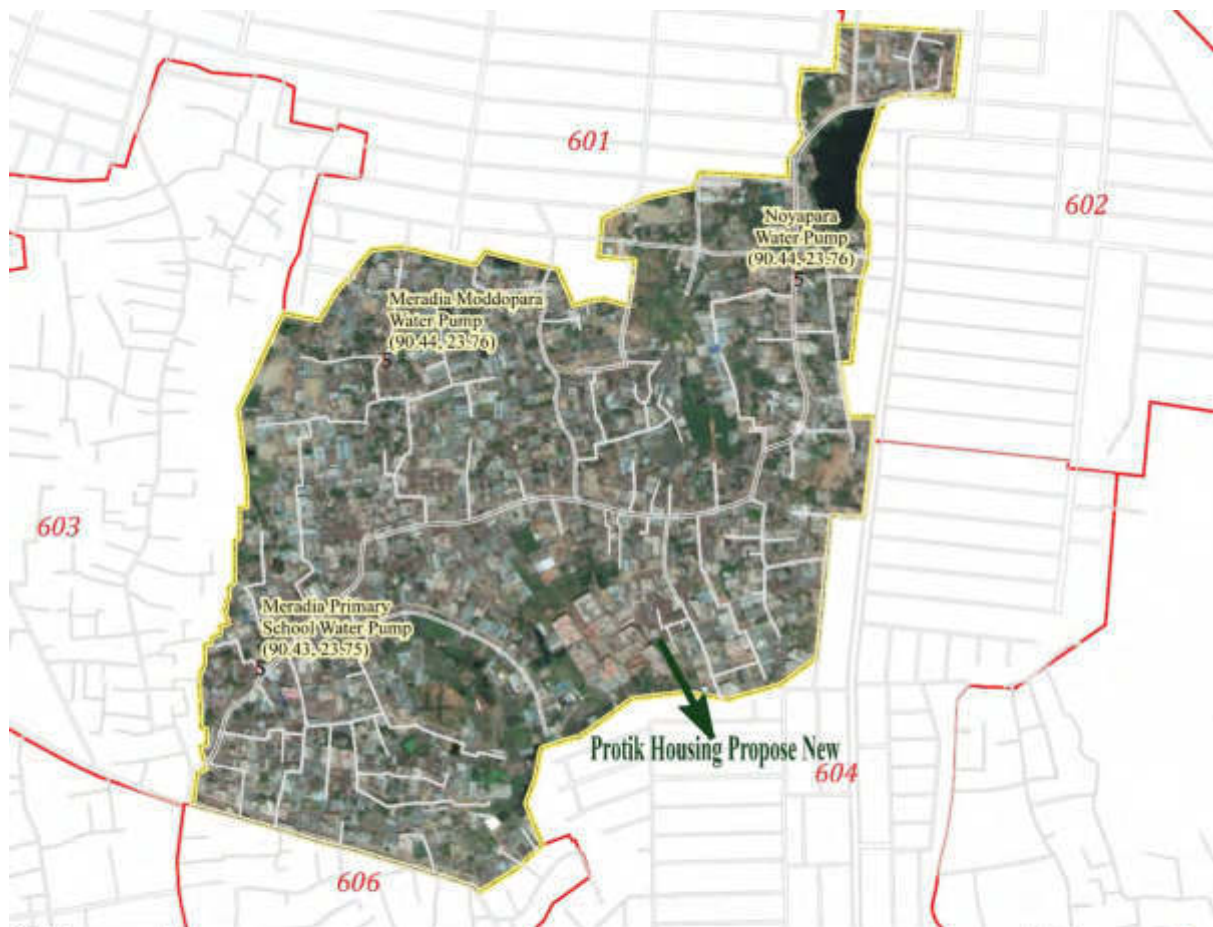

<p>Index Map:</p>	<p>Legend</p> <ul style="list-style-type: none"> <li>5 FTW</li> <li>Road</li> <li>DMA Boundary</li> </ul>	<p>Dhaka Environmentally Sustainable Water Supply Project (DESWSP)</p> <p><b>DMA-607</b></p>				<p>Client:</p> <p>Dhaka Water Supply and Sewerage Authority</p>
			<p>Drawing No.</p>	<p>Submitted By</p> <p>Contract Manager</p>	<p>Signature</p>	<p>Date</p>
		<p>Approved By</p> <p>Project Manager</p>			<p>Contractor:</p> <p>BPS-FSL- CRFG JV</p>	

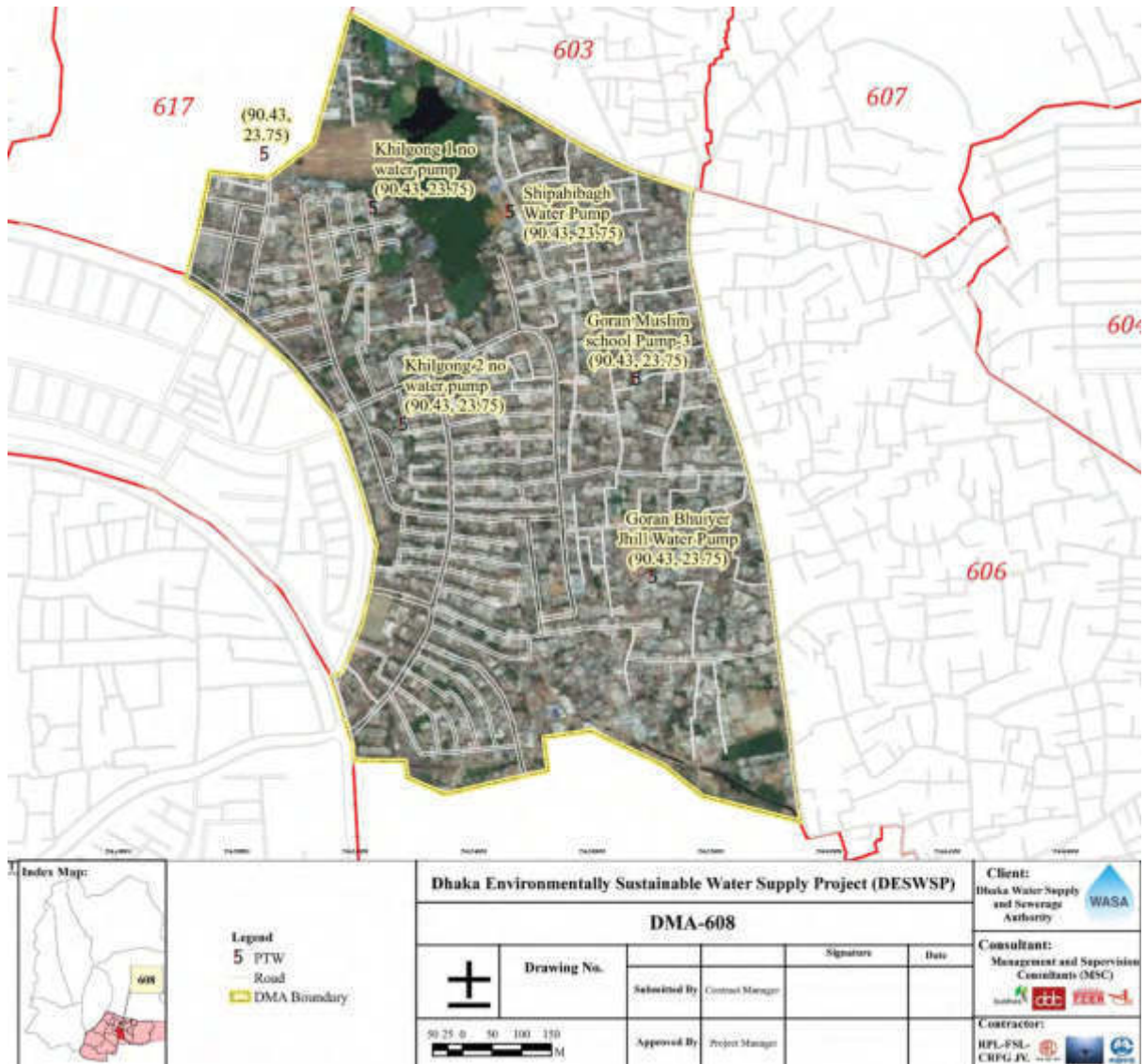

**Legend**  
 5 PTW  
 Road  
 DMA Boundary

<b>Dhaka Environmentally Sustainable Water Supply Project (DESWSP)</b>			
<b>DMA-608</b>			
 Drawing No.	Signature		Date
	Submitted By	Contract Manager	
Approved By	Project Manager		

**Client:**  
 Dhaka Water Supply and Sewerage Authority  



**Consultant:**  
 Management and Supervision Consultants (MSC)  

**Contractor:**  
 HPL-FSL-CHFG JV.  

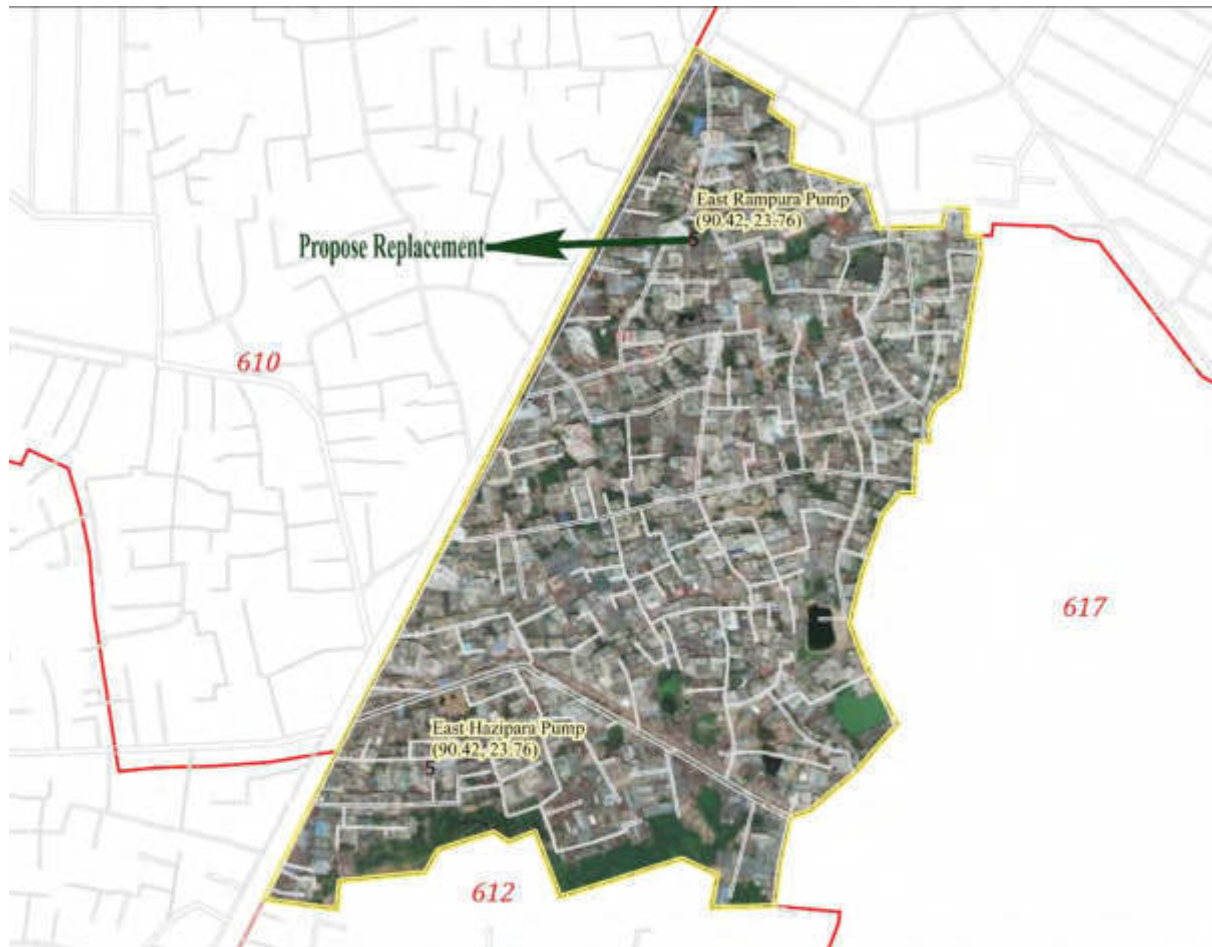

Rampura Bangladesh Television Road (TV road)- Replacement

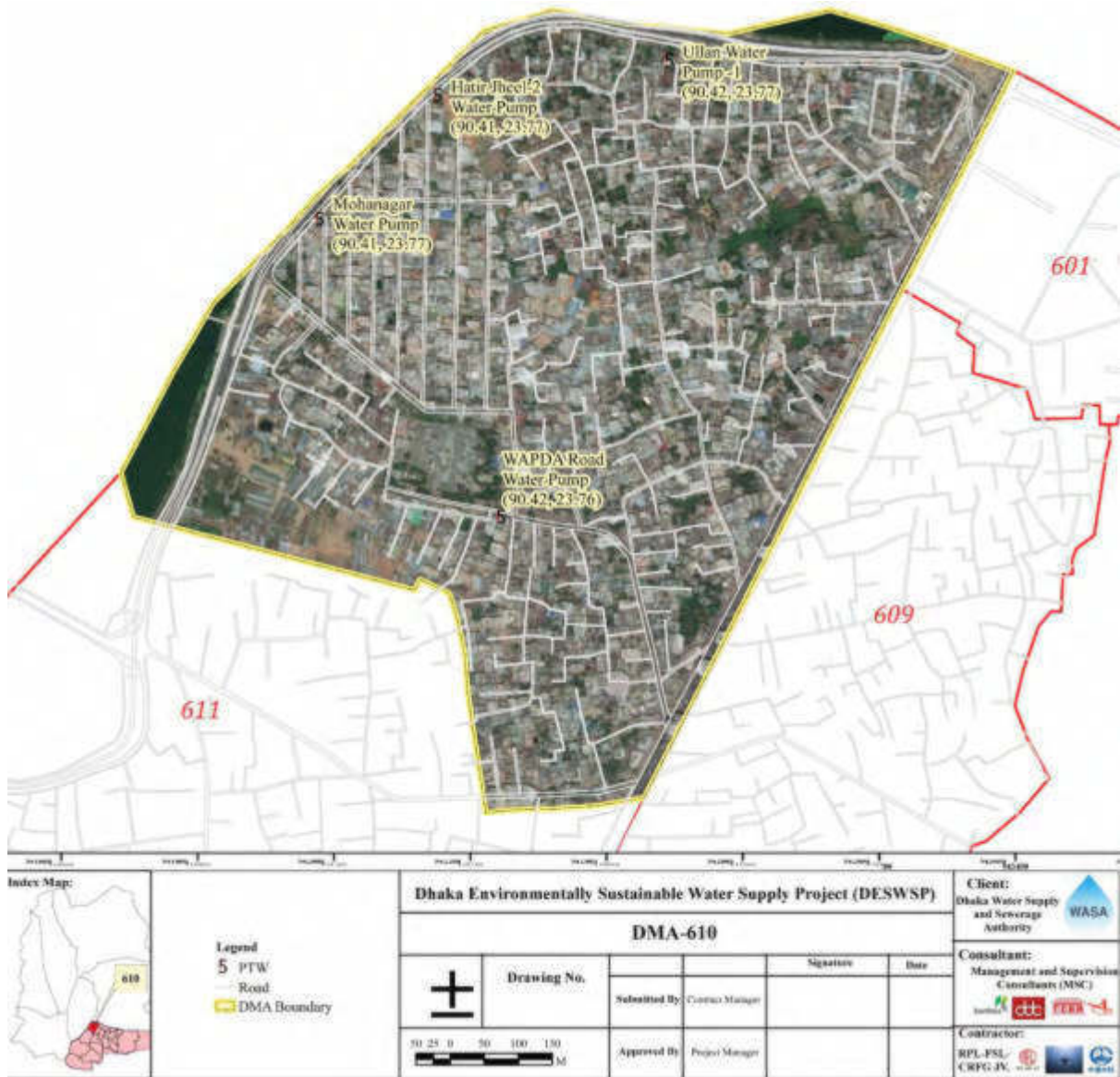

<p><b>Index Map:</b></p>	<p><b>Legend</b></p> <ul style="list-style-type: none"> <li>5 FTW</li> <li>Road</li> <li>DMA Boundary</li> </ul>	<p><b>Dhaka Environmentally Sustainable Water Supply Project (DESWSP)</b></p>				<p><b>Client:</b> Dhaka Water Supply and Sewerage Authority</p>
		<p><b>DMA-609</b></p>				
<p><b>Drawing No.</b></p>		<p>Submitted By</p>	<p>Contract Manager</p>	<p>Signature</p>	<p>Date</p>	<p><b>Contractor:</b> RPL-FSL-CIFG JV</p>
<p>00 25 0 50 100 M</p>		<p>Approved By</p>	<p>Project Manager</p>	<p>Signature</p>	<p>Date</p>	

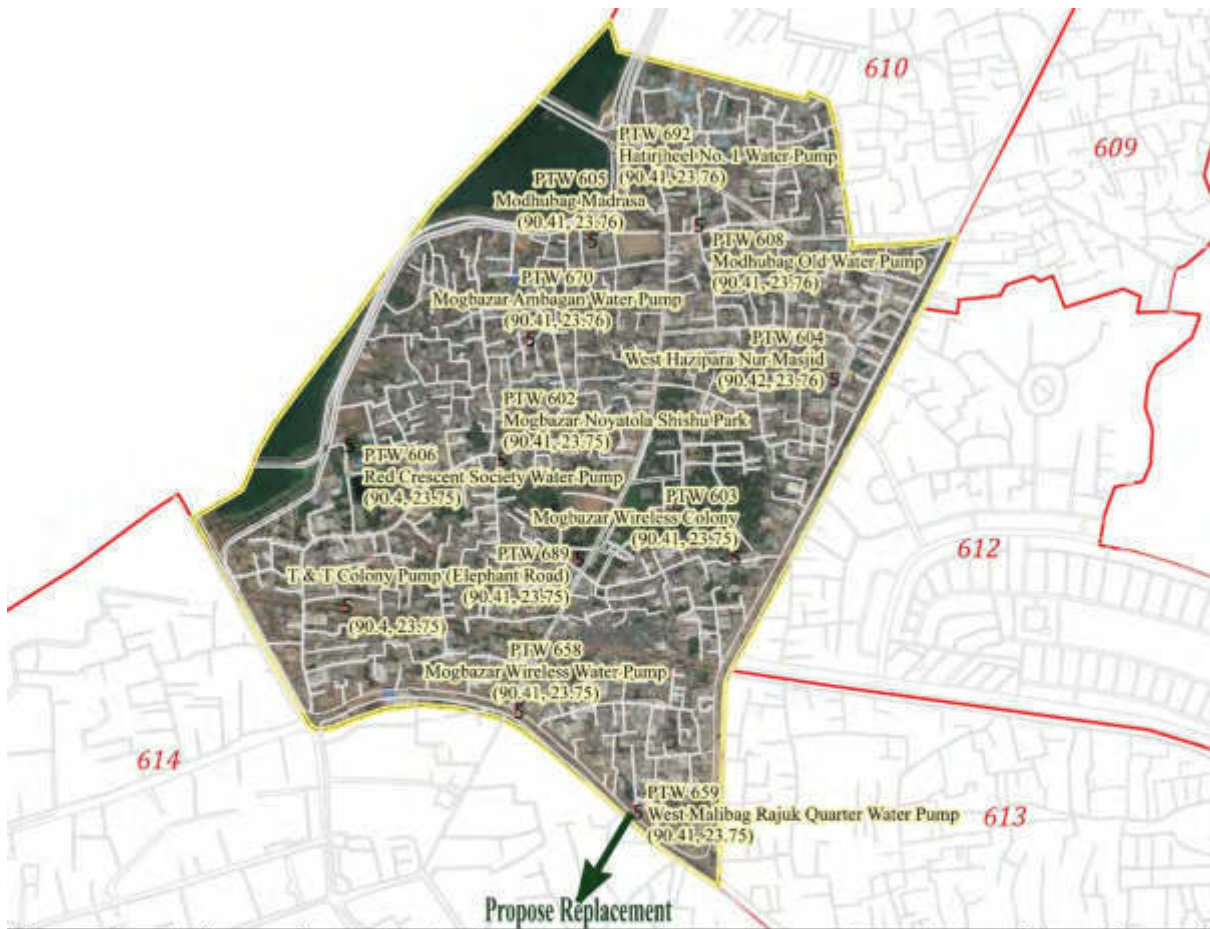

Rajuk Quarter- Replacement



<p>Index Map:</p>	<p>Legend</p> <ul style="list-style-type: none"> <li>5 PTW</li> <li>— Road</li> <li>□ DMA Boundary</li> </ul>	<p><b>Dhaka Environmentally Sustainable Water Supply Project (DESWSP)</b></p> <p><b>DMA-611</b></p>				<p>Client:</p> <p>Dhaka Water Supply and Sewerage Authority </p>
		<p>Drawing No.</p>	<p>Submitted By: Contract Manager</p>	<p>Signature</p>	<p>Date</p>	
<p>100 50 0 100 200 300 M</p>		<p>Approved By: Project Manager</p>	<p>Signature</p>	<p>Date</p>	<p>Contractor:</p> <p>RPL-FSL, CRFG JV. </p>	

Khilgaon No.3 & Khilgaon No. 7 - Replacement

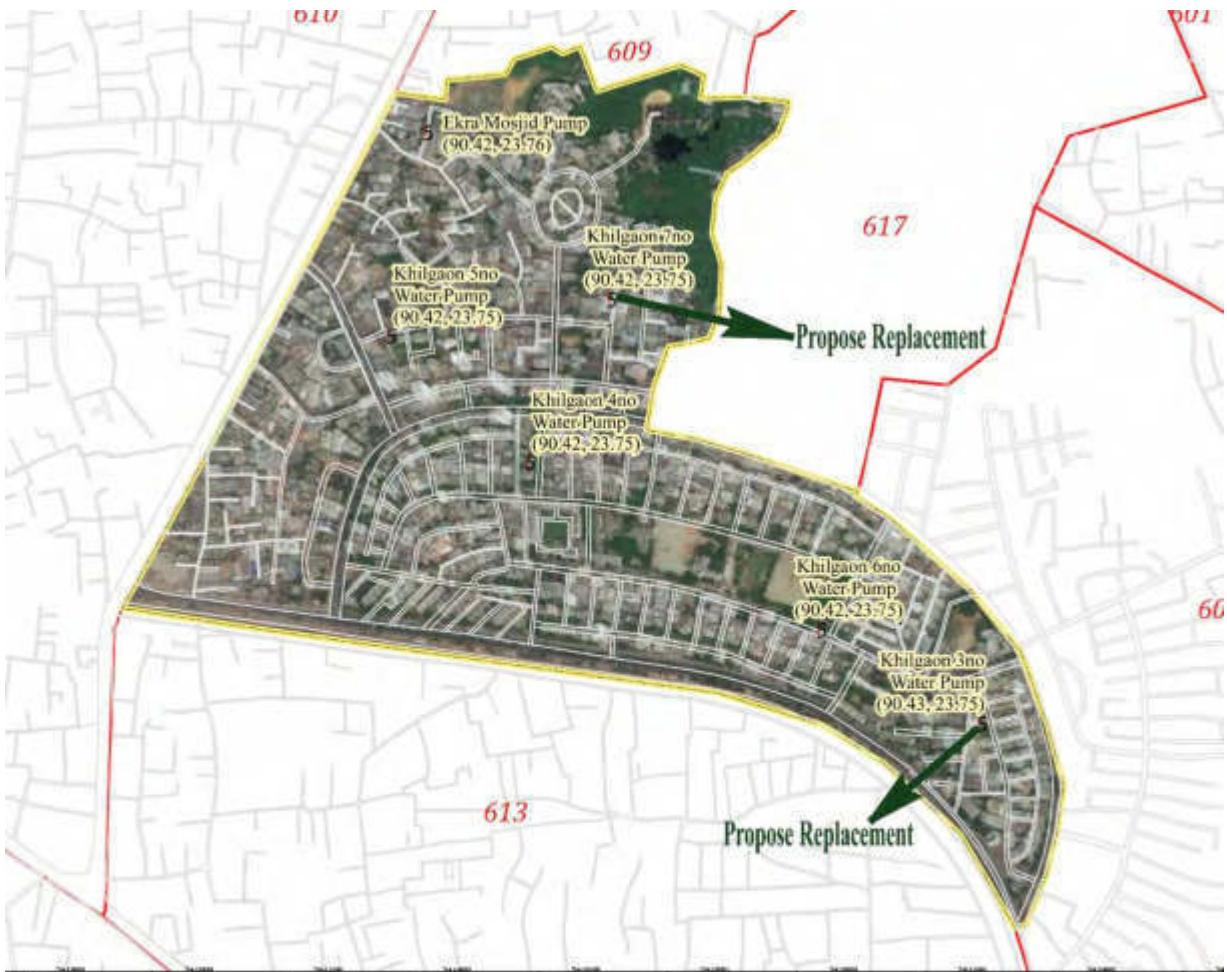

<p>Index Map:</p>	<p>Legend</p> <ul style="list-style-type: none"> <li>5 PTW</li> <li>Road</li> <li>DMA Boundary</li> </ul>	<p><b>Dhaka Environmentally Sustainable Water Supply Project (DESWSP)</b></p>				<p>Client: Dhaka Water Supply and Sewerage Authority </p>
		<p><b>DMA-612</b></p>				
<p>Drawing No. </p>		Submitted By	Contract Manager	Signature	Date	<p>Contractor: RPL-E&amp;L-CRFG JV. </p>
<p>30 25 0 50 100 150 M</p>		Approved By	Project Manager			

Gulbag-1 & Maruf Market- Replacement

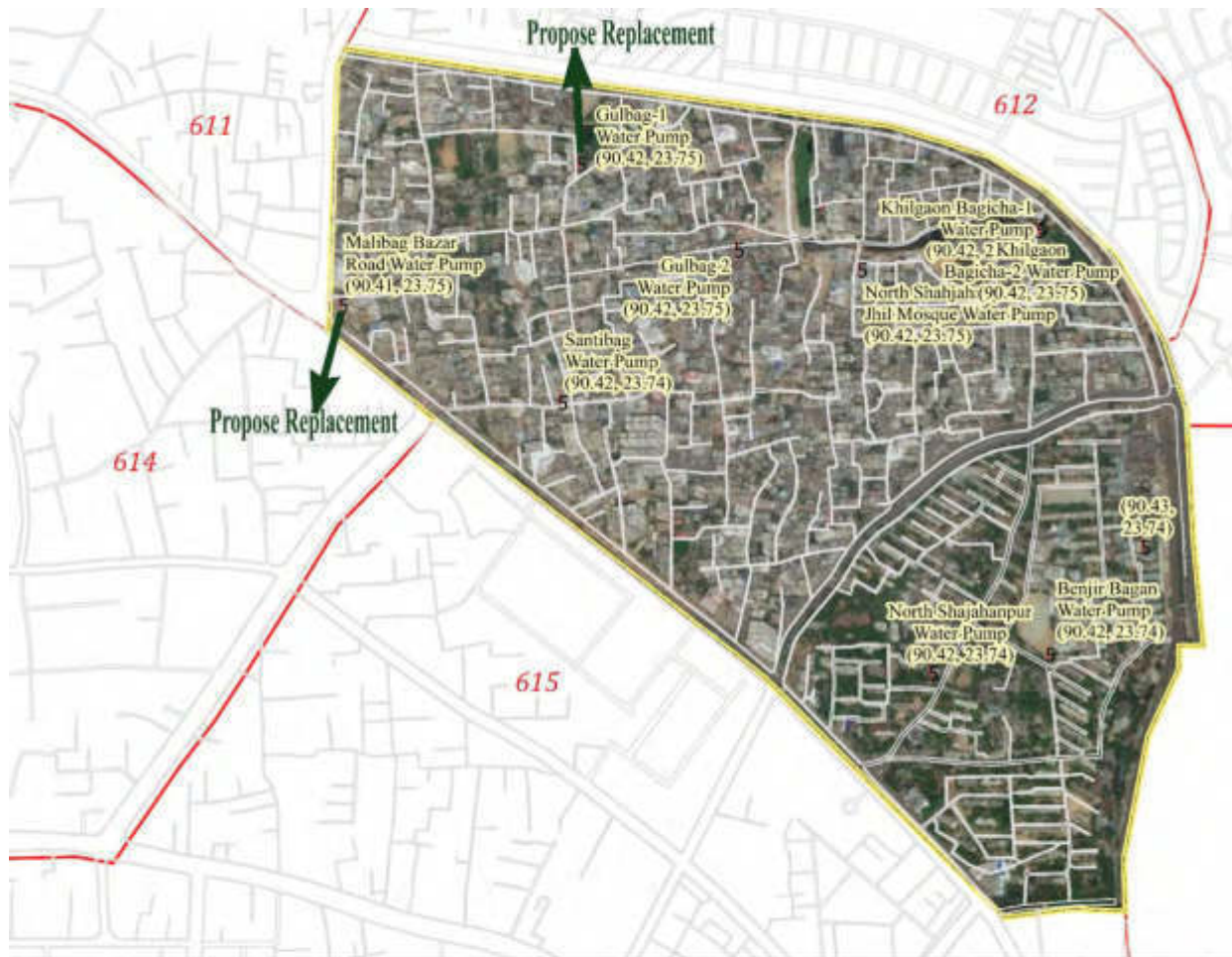

<p>Index Map:</p>	<p><b>Legend</b></p> <ul style="list-style-type: none"> <li>5 PTW</li> <li>Road</li> <li>DMA Boundary</li> </ul>	<p><b>Dhaka Environmentally Sustainable Water Supply Project (DESWSP)</b></p> <p><b>DMA-613</b></p>				<p><b>Client:</b> Dhaka Water Supply and Sewerage Authority </p>	
		<p></p> <p>Drawing No.</p>	<p>Submitted By</p> <p>Contract Manager</p>	<p>Signature</p>	<p>Date</p>	<p><b>Consultant:</b> Management and Supervision Consultants (MSC)</p>	
<p>50 25.0 50 100 150 M</p>		<p>Approved By</p> <p>Project Manager</p>			<p><b>Contractor:</b> RPL-FSL-CRFG JV.</p>		

Kakrail SOC compound- Replacement

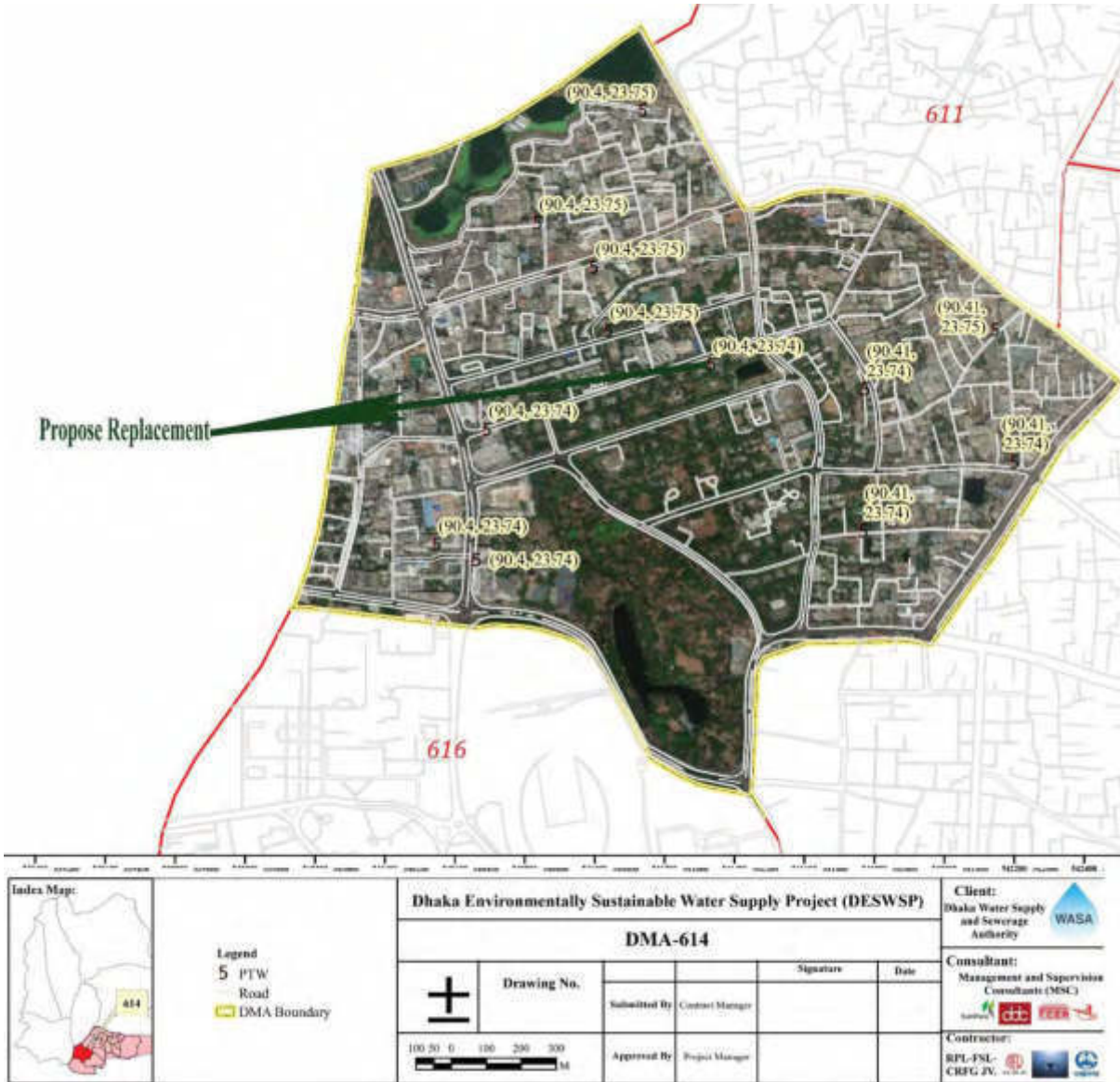

Rajarbag-1 & Arambag Balur Math- Replacement

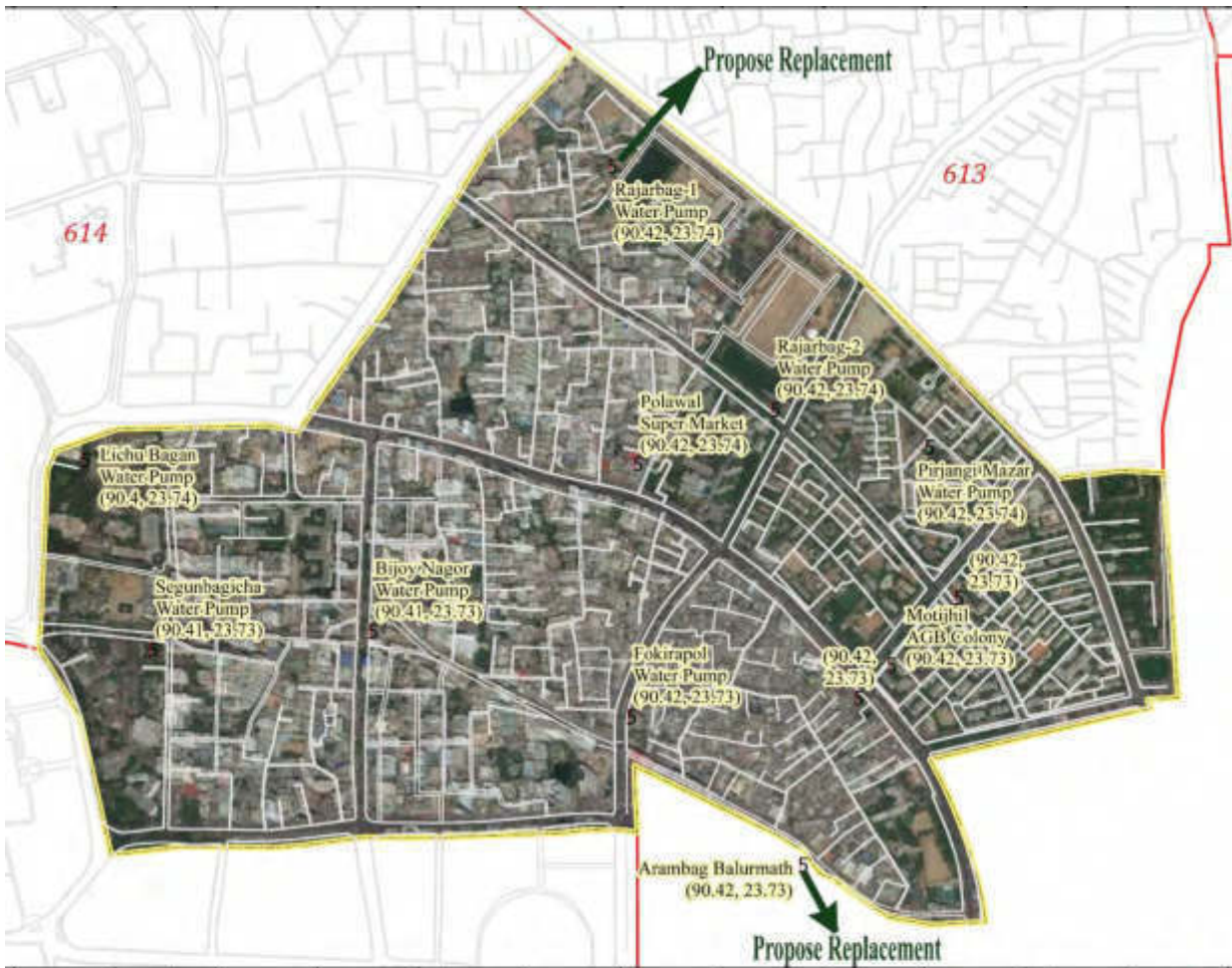

<b>Index Map:</b> 	<b>Legend</b> 5 PTW Road DMA Boundary	<b>Dhaka Environmentally Sustainable Water Supply Project (DESWSP)</b>				<b>Client:</b> Dhaka Water Supply and Sewerage Authority 
		<b>DMA-615</b>				<b>Consultant:</b> Management and Supervision Consultants (MSC) 
		<b>Drawing No.</b>	Submitted By: Control Manager	Signature:	Date:	
0 50 100 150 M		Approved By: Project Manager	Contractor: RPL-FSL, CRFG JV. 			

Bongobondhu Stadium 4 No. Gate & Dhaka Medical College & Hospital Compound- Replacement

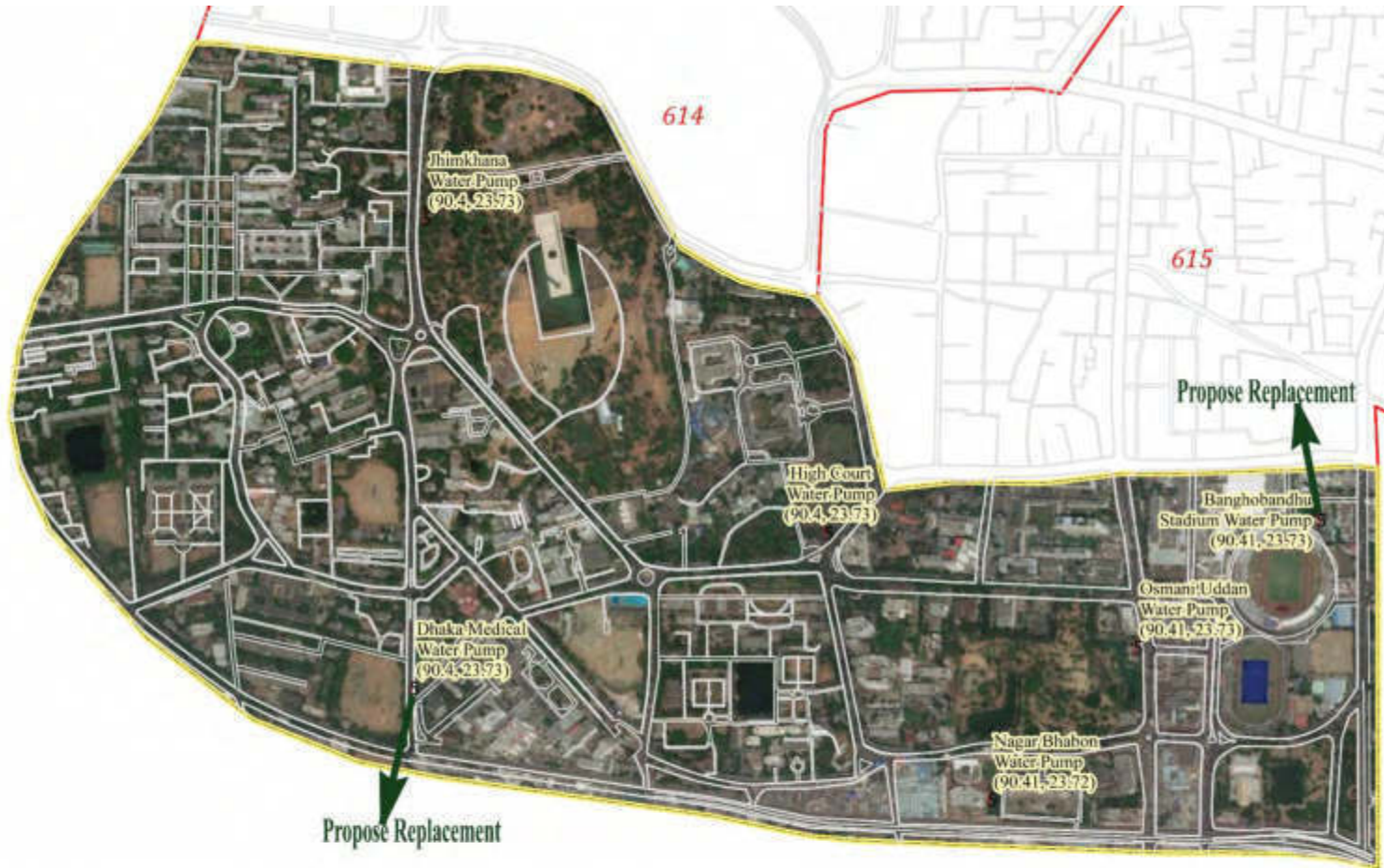

	<p><b>Legend</b></p> <ul style="list-style-type: none"> <li>5 PTW</li> <li>Road</li> <li>DMA Boundary</li> </ul>	<p><b>Dhaka Environmentally Sustainable Water Supply Project (DESWSP)</b></p> <p><b>DMA-616</b></p>				<p><b>Client:</b> Dhaka Water Supply and Sewerage Authority </p> <p><b>Consultant:</b> Management and Supervisor Consultants (MSC) </p> <p><b>Contractor:</b> RPL-FSL-CHFG JV. </p>
			<p>Drawing No.</p>	<p>Submitted By</p> <p>Contract Manager</p>	<p>Approved By</p> <p>Project Manager</p>	

East Rampura Titas Road- Replacement



### G. DTWs/PTWs Co- ordination Stages

S.L	Deep Tube Well Name & Address	Comments	Co-ordinates	
			Point X	Point Y
	Bonasree-5 Water Pump, Bonasree, Dhaka.	DTW-691/ DMA-601	90.430175	23.759094
	MeradiaBhuiyan Para 2 No. Water Pump, Meradia, Dhaka.	DTW-687/ DMA-603	90.435385	23.75781
	Goran-8 Water Pump, Goran, Dhaka.	DTW-678/ DMA-606	90.436766	23.749255
	Rampura Bangladesh Television Road (TV road) Water Pump, Rampura, Dhaka.	DTW-627/ DMA-609	90.42147	23.763286
	Rajuk Quarter Water Pump, West Malibag, Malibag, Dhaka.	DTW-659/ DMA-611	90.410779	23.746872
	Khilgaon 3 No. Water Pump, Khilgaon, Dhaka.	DTW-667/ DMA-612	90.425828	23.748326
	Khilgaon 7 No. Water Pump, Khilgaon, Dhaka.	DTW-629/ DMA-612	90.420021	23.753859
	Gulbag-1 Water Pump, Gulbag, Malibag, Dhaka.	DTW-639/DMA-613	90.416949	23.747754
	Kakrail SOC compound Water Pump, Kakrail, Dhaka.	DTW-643/ DMA-614	90.403344	23.744585
	Maruf Market Water Pump, Malibag, Dhaka.	DTW-669/ DMA-613	90.2447	23.4444
	Rajarbag-1 Water Pump, Rajarbag, Dhaka.	DTW-645/ DMA-615	90.414859	23.741812
	ArambagBalur Math Water Pump, Arambag, Dhaka.	DTW-661/ DMA-615	90.418618	23.729526
	Bongobondhu Stadium, 4 No. Gate Water Pump, Gulistan, Dhaka.	DTW-651/ DMA-616	90.414432	23.729692
	Dhaka Medical College & Hospital Compound Water Pump, Dhaka.	DTW-631/ DMA-616	90.39586	23.72621
	East RampuraTitas Road Water Pump, Dhaka.	DTW-679/ DMA-617	90.2518	23.4547
	Bonasree E Block, Bonasree, Dhaka.	DTW-DMA-601	90.2555	23.4540
	Bonasree M Block, South Bonasree, Dhaka.	DTW-DMA-602	90.2648	23.4531
	Bonasree K Block, South Bonasree, Dhaka.	DTW-DMA-602	90.2637	23.4515
	Layan Hati, Sorkerbari, Trimohonee, Dhaka.	DTW-DMA-605	90.2643	23.4539
	Protik Housing (South Bonasree), Bonasree, Dhaka.	DTW-DMA-607	90.2616	23.4515

### H. Site Location Photographs



**Bonasree-5, Replacement, DMA-601**



**Bonosree E - Block, New DTW, DMA-601**



**Bonasree M-Block, New DTW, DMA-602**



**Meradia-Bhuiyanpara, Replacement DTW, DMA-603**



**Bonasree K-Block, New DTW, DMA-604**



**Lyon hati , Trimohoni –Nandipara- New DTW, DMA-605**



**Garari-8, Replacement DTW, DMA-606**



**Protik housing, New DTW, DMA-607**



**Rampura BTV Road, Replacement DTW, DMA-609**



**Rajuk Quarter, Malibag, Replacement DTW. DMA-611**



**Kilgaon-3, Replacement DTW. DMA-612**



**Khilgaon-7, Replacement DTW. DMA-612**



**Maruf Market, Replacement DTW. DMA-613**



**Gulbag-1, Replacement DTW, DMA-613**



**SOC, Kakrail, Replacement DTW, DMA-614**



**Rajarbag-1, Replacement DTW. DMA-615**



**Anarong Baitur Math, Replacement DTW, DMA-615**



**Bongobondhu Stadium, Replacement DTW, DMA-616**



**Dhaka Medical College – Replacement DTW, DMA-616**



**Titas Road ,Khilgaon-3, Replacement DTW, DMA-617**

## I. Certification from DWASA



DHAKA ENVIRONMENTALLY SUSTAINABLE WATER SUPPLY PROJECT  
DHAKA WATER SUPPLY & SEWERAGE AUTHORITY

**DESWSP, DHAKA WASA**

Memo No. :

Date : 22.10.2019

### To Whom it May Concern

This is to certify that Dhaka Water Supply and Sewerage Authority, is in possession of the Deep Tube Well installation and other ancillary work mentioned below. I being law officer of Dhaka Water Supply and Sewerage Authority's Legal Cell has carried out due diligence of these sites and it is confirmed that there are no litigations associated with these sites.

These tube well locations include:

Sl. No.	Deep Tube Well Name & Location	DMA No.	Area dimension(sqf/m)	Date when the operation started
1.	Rajuk Quarter Pump, West Malibag, Dhaka.	611	720 sqf	14/07/2008
2.	Maruf Market Water Pump, Malibag, Dhaka.	613	1050 sqf	03/12/2009
3.	Goran Water Pump, Goran, Dhaka.	606	1050 sqf	14/04/2007
4.	System operation & control office (SOC) Pump, Kakrail, Dhaka.	614	1440 sqf	18/05/2015
5.	Rajarbag Water Pump No-1, Rajarbag, Dhaka.	615	1260 sqf	21/08/2008

22. 10. 2019  
Md. Zahidul Islam  
Law Officer  
Dhaka Wasa

## **J. Contract Agreement for Replacement/New DTWs/PTWs**

Bonasree-5  
 Modes Circle-1, Dhaka WASA  
 98, Kazi Nazrul Islam Avenue  
 WASA Bhaban, Kawran Bazar, Dhaka

*Ref No: 63/Modes Circle-1*

*Date : 20-05-2008*

Director  
 Eastern Housing Ltd.  
 Islam Chamber  
 125/A, Motijheel C/A  
 Dhaka .

Subject: Taking over of Two (02) no's plots in the Banosree Residential Area for the installation of Deep Tube Well.

Ref. No: EHL/pro: kaa: 2008/2156, Date: 14-05-2008

With reference on above subject of your letter dated on 14-05-2008 for the development of the water supply in the Bonosree Residential Area and for the installation of deep tube well on Two (02) no's plots are taken over as on 20-05-2008 which description are as follow ;

Ka) Plot No#14, Raod No# 6, Block-D, Bonosree, Rampura, Dhaka (Measue: 1.34 Katha) and Kha) Plot No#12, Raod No# 8, Block-F, Bonosree, Rampura, Dhaka (Measue: 2.146 Katha)

Dhaka WASA will take necessary action for the installation of deep tube well in Two (02) Plots.

By the approval of the Managing Director

Sd/

(Md. Delowar Hossain)

Superintending Engineer  
Modes Circle-1, Dhaka WASA

২০/০৫/২০০৮

মডস সার্কেল-১, ঢাকা ওয়াসা।  
৯৮, কাজী মজরুল ইসলাম এভিনিউ  
ওয়াসা ভবন, কাওরান বাজার, ঢাকা

Mr. Houtan  
Quam

স্মারকনং-১৫/মডস সার্কেল-১

তারিখ : ২০/০৫/২০০৮ইং

ইউজার  
ইউজার হাউজিং নিঃ  
ইউজার  
১১৫ এ মতিঝিল বা/ও, ঢাকা।

বিষয় : বনশ্রী আবাসিক এলাকায় গভীর নদকূপ স্থাপনের জন্য ২(দু)টি পুট বুকে নেয়া প্রসঙ্গে।  
স্মারক : বনশ্রী কল্যাণ সমিতি পত্র স্মারক নং-নাই তারিখ : ২৭/০৪/২০০৮ইং এবং স্মারক নং-  
ইআইউএস/প্রাকা/২০০৮/২১৫৬ তাং-১৪/৫/০৮ইং।

স্মারক নং-১৫/মডস সার্কেল-১ পত্রের প্রেক্ষিতে বনশ্রী আবাসিক এলাকায় পানি সরবরাহ ব্যবস্থার উন্নতির  
জন্য গভীর নদকূপ স্থাপনের জন্য ২০/৫/০৮ইং তারিখে গঠিত ২(দু)টি পুট বুকে নেয়া হলে-

১. পুট নং-১৫, প্রকল্প নং-১, রক-সি বনশ্রী, রামপুরা, ঢাকা (পরিমাণ-১.৩৪ কাঠা) এবং  
২. পুট নং-১৫, প্রকল্প নং-১, রক-এস, বনশ্রী, রামপুরা, ঢাকা (পরিমাণ ২.১৪৬ কাঠা)।

স্মারক নং-১৫/মডস সার্কেল-১ পত্রের উক্ত ২(দু)টি পুটে গভীর নদকূপ স্থাপনের ব্যবস্থা গ্রহণ করা হবে।

ব্যবস্থাপনা পরিচালক মহোদয়ের অনুমোদনক্রমে-



মোঃ দেলোয়ার হোসেন  
তত্ত্বাবধায়ক প্রকৌশলী

মডস সার্কেল-১, ঢাকা ওয়াসা।

অনুলিপি :

- ১. ব্যবস্থাপনা পরিচালক, ঢাকা ওয়াসা, সদয় অবগতির জন্য।
- ২. উপ-ব্যবস্থাপনা পরিচালক (ও এন্ড এম) ঢাকা ওয়াসা, ঢাকা, সদয় অবগতির জন্য।
- ৩. প্রধান প্রকৌশলী, ঢাকা ওয়াসা, সদয় অবগতির জন্য।
- ৪. প্রকল্প পরিচালক, ইআইউএস/প্রাকা/২০০৮/২১৫৬, ঢাকা ওয়াসা, সদয় অবগতি ও পুটগুলোতে গভীর  
নদকূপ স্থাপনের কার্যক্রম গ্রহণের জন্য।
- ৫. স্থান কর্মকর্তা, ঢাকা ওয়াসা, ঢাকা।
- ৬. সম্পদে সম্পাদক, বনশ্রী কল্যাণ সমিতি, বাড়ি-১০, রোড-৭, রক-সি, বনশ্রী, রামপুরা, ঢাকা।

Meradia Bhuyan para

### Contract Agreement

Mr.Md. Kaddus Khan, Father-Late Abdus Samad Khan,226/3 Mearadia Bhauan para, Khailgoan, Dhaka. 2. Mr. Md. Alek Chan, Father- Haji Md. Alkachh Bhuyan, 223, Meradia Post Office & Police Station- Khilgoan, Dist-Dhaka

.....1<sup>st</sup> Party

And

Deputy Secretary, Land Division, on behalf of Dhaka Water Supply and Sewerage Authority (DWASA), 98 KaziNazrul Islam Avenue, Dhaka-1215

.....2<sup>nd</sup> Party

Itis stated in the Record of Rights that, Mr.Md. Kaddus Khan and Mr. Md. Alek Chan (1<sup>st</sup> Party) is owner and occupier of the schedule specified land.

Today on 16.03.2009 B.C and 02.12.1415 Bangla Year contract agreement has been signed to transfer and receive the occupied land, in attached `yellow` marked drawing on contract agreement's 3<sup>rd</sup> page mentioned in the schedule that 1.50 kata (more/Less) land which 1<sup>st</sup> Party has to agreed to give to Dhaka Water Supply and Sewerage Authority (DWASA) for installation of Deep Tube Well (DTW) for providing regular water supply at Block- E and nearby areas of `Bonashree` Residential Areas of Dhaka District under following conditions:

This contract was signed after concurrence of second party regarding the first party's proposal of providing scheduled land free of cost for installation of Deep Tube Well (DTW) and both parties obliged to follow the conditions of the agreement.

Dhaka Water Supply and Sewerage Authority (DWASA) to use the attached `yellow` marked drawing on contract agreement's 3<sup>rd</sup> page mentioned schedule, that 1<sup>st</sup> Party has agreed to give 1.25 kata (more/less) land in favor of Dhaka Water Supply and Sewerage Authority (DWASA) for installation of Deep Tube Well (DTW) for providing regular water supply at R.S Dag 226, Mutation 2567, 1.5 Katha areas of `Meradia Bhuyanpara` Residential Areas under Dhaka District.

If installation of Deep Tube Well is not possible or it is non-functional or there is no possibility of replacement then the second party will return the proposed land to 1<sup>st</sup> party within 90 days. The 2nd party will take their all materials, tools and equipment's by their own cost within the given period after returning back the land and as early as possible will remove out the installed Deep Tube well.

The proposed land will not be used except installation of Deep Tube Well (DTW). The 2nd party can build wall, gate, install Deep Tube Well, pipe laying for water supply, pump house, electricity line, to install generator and to install latrine at this land at his own cost.

No work will be done at the site of the land of installed Deep Tube Well (DTW) which will cause environment pollution. In this matter, both parties will take necessary action at appropriate moment.

According to their requirement the 2<sup>nd</sup> party may bring their tools, equipment's and materials and their persons can move to the specified site. Roads can be used for the movement of concerned persons to the site and it can be used to construct the water pipeline.

As the ownership of the contract land would be the 1<sup>st</sup> party, so the land development duty of the assumed land will be paid by the 1<sup>st</sup> party.

A photo copy of this contract agreement will be kept by the 1<sup>st</sup> party which will be considered as well as original copy.

If there is any conflict over land ownership or possession of adjacent land owners or any other person's possession of land then the 1<sup>st</sup> party will lawfully resolve the conflict and will free the land from encumbrance and after that the transfer process will be completed in favor of 2<sup>nd</sup> party.

At the time of installation of Deep Tube Well (DTW) if the conflicts, obstacles, shut down situation of the installation work of Deep Tube Well (DTW) arise due to land ownership then the 1<sup>st</sup> party will be obliged to bear the cost of the preparatory work of the installation.

2<sup>nd</sup> party positioned as a legalized owner and occupier of the schedule indicated site of the 1<sup>st</sup> party.

On the basis of consent of both parties by this contract agreement delivers authorization to 2<sup>nd</sup> party (Dhaka WASA Authority) for installation of Deep Tube Well (DTW) at the supposed place. The possession letter of Eastern Housing Limited which was sent to Dhaka Water Supply and Sewerage Authority (DWASA) will be treated as a part of the agreement and this contract agreement is signed in presence of the witnesses, on the date quoted at first page of the contracted agreement.

`Schedule`

District: Dhaka, Thana: Khilgoan, Mouza: Merathia, J.L No-C.S 289 No.S.A 121No. R.S 40No. Dhaka City Survey-3 No. Khatian No. A.S-171/1, R.S-216, Mutation-2567 Dhaka City Survey D.P-1516 No. Khatian that Jot No. 2570. Dag No.C.S and R.S-780No. Dhaka City Survey-4395.Total land area 1.5 katha from 1.68 katha. At North sold out land of Mr. Jasimuddin, At South Ms. Rabeya Khatuns land, At East land owner, At West 20feet Road.

Witness	
1).	<p>Sd/  1. (Md. Kaddus Khan)  Fathers name-Late Abdus Samad Khan  226/3, Meradia Bhuyanpara, P.O &amp; P.S  Khailgoan, Dist- Dhaka</p> <p>2. Mr. Md. Alek Chan, Father- Haji Md. Alkachh  Bhuyan, 223, Meradia Post Office &amp; Police  Station- Khilgoan, Dist-Dhak  .....1<sup>st</sup> Party</p>
2).	<p>Sd/  2.(Md.Golam Mostafa)  Deputy Secretary,  Land Division, Dhaka Water Supply and  Sewerage Authority (DWASA), 98 KaziNazrul  Islam Avenue, Dhaka 1215  .....2<sup>nd</sup> Party</p>



৭৪৮৭৪২২

### "শর্তাবলী"

১। দ্বিতীয় পক্ষ গভীর মলকূপ স্থাপনের জন্য বিনামূল্যে তপসিল বর্নিত জায়গা প্রদানের প্রস্তাব করিলে অধি প্রথম পক্ষ সন্মত এই প্রস্তাবে রাজী হয়ে এবং এই চুক্তিপত্রের শর্তাবলী শালনে বাধ্য থাকিব।

২। বিলম্বিত প্রাথমিক স্থানীয় নিয়ম অনুযায়ী বর্নিত তফসিলে ১.৫০ কাঠা জায়গা চাকর পানি সরবরাহ ও পরাঃ নিষ্কাশন কর্তৃপক্ষ গভীর মলকূপ স্থাপনের জন্য ব্যবহার করিতে পারিবে। এই জায়গা হইতে ব্যবহার করা হইয়া ১০ ফুট বেশি হইলে, পক্ষের দায়িত্ব প্রদান করিবে না এবং অভিযোগের প্রথম পক্ষ দ্বিতীয় পক্ষের নিকট কোন চরম পরামর্শ বা আড়া মাতি করিতে পারিবে না।

৩। যদি উক্ত ক্ষমিতে গভীর মলকূপ স্থাপন করা সম্ভব না হয় বা উক্ত জায়গায় বন্দনকৃত গভীর মলকূপটি অচল হইয়া যায় কিংবা তথায় পুনঃ গভীর মলকূপ বন্দন করিবার পরিকল্পনা না থাকে তাহা হইলে চাকর ওয়াসা কর্তৃপক্ষ এই জায়গাটি প্রথম পক্ষকে ফেরৎ দিবে। জায়গা ফেরৎ বুঝাইয়া দেওয়ারাবলীন সময় ওয়াসা কর্তৃপক্ষ তাহাদের নিজস্ব মালামাল নিজ খরচে হইয়া যাইবে এবং স্থানিত গভীর মলকূপটি যতদূর সম্ভব উঠাইয়া নিয়া আসিবে।

৪। গভীর মলকূপ স্থাপন ছাড়া অন্য কোন বন্ধে প্রভাবিত জমি ব্যবহার করা যাইবে না। দ্বিতীয় পক্ষ (চাকর ওয়াসা) এই জমির চতুর্নিকে দেওয়াল, ফেইট নির্মাণ, গভীর মলকূপ স্থাপন, পানি সরবরাহের লাইন নির্মাণ, পাংশ ছাউজ, বিদ্যুৎ লাইন, জেনারেটর স্থাপন, ম্যাট্রিন ইত্যাদি প্রয়োজনীয় কাজ নিজ খরচে করিতে পারিবে।

৫। গভীর মলকূপ স্থাপনকৃত ক্ষমিতে এমন কোন কর্মকাণ্ড পরিচালনা করা যাইবে না যাহাতে পরিবেশ নষ্ট হয়। এই ব্যাপারে উভয় পক্ষ যথা সময়ে প্রয়োজনীয় পদক্ষেপ গ্রহণ করিবে।

৬। চাকর ওয়াসা কর্তৃপক্ষ তাহাদের প্রয়োজন অনুসারে সকল মালামাল ও যন্ত্রপাতি নির্ধারিত প্লটে আনিতে পারিবেন এবং শ্রেণিত পোকজন চলাচল করিতে পারিবেন। পাংশ চলাচলের জন্য রাজ্য ব্যবহার করিতে পারিবে এবং রাজ্য পানির লাইন নির্মাণ করিতে পারিবেন।

৭। চুক্তিবদ্ধ জমির মালিকানা স্বত্ব প্রথম পক্ষেরই থাকিবে। চুক্তিবদ্ধ জমির খাজনা (ভূমি উন্নয়ন কর) প্রথম পক্ষ পরিশোধ করিবেন।

৮। এই চুক্তিপত্রের একটি অনুলিপি প্রথম পক্ষের নিকট থাকিবে যাহা মূলকপির ন্যায় মূল্যায়ন করা হবে।

৯। জমির মালিকানা বা দখল স্বত্ব নিয়া পার্শ্ববর্তী জমির মালিক বা অন্য কাহারো সহিত কোন জটিলতা সৃষ্টি হলে তাহা প্রথম পক্ষই আইনগতভাবে নিরসন করিয়া আমোলা মুক্তভাবে ২য় পক্ষের নিকট জমির দখল হস্তান্তর প্রক্রিয়া সম্পাদন করিবেন।

১০। তফসিলে বর্নিত ক্ষমিতে দ্বিতীয় পক্ষ প্রথম পক্ষের অনুমতি প্রাপ্ত ও দখলদার নিয়ত হইলেন।

১১। গভীর মলকূপ স্থাপনকালীন সময় জমির মালিকানা স্বত্ব নিয়া জটিলতা দেখা নিলে, বাধ্যমত্ব হইলে গভীর মলকূপ স্থাপন কার্যক্রম বন্ধ হইয়া গেলে বা স্থাপন করা না গেলে মলকূপ স্থাপনের প্রকল্পমূলক সকল প্রকার ব্যয় প্রথম পক্ষ বহন করিতে বাধ্য থাকিবে।

উত্তর পক্ষের সর্বশেষকালে আলোচ্য আয়গণ্য পতীর মনত্বপূর্ণ স্থাপনের জন্য দ্বিতীয় পক্ষকে অত্র চুক্তিপত্র দ্বারা অনুমতি প্রদান করা হইল। আয়গণ্যিত একটি সাইট নম্বর ১৩৪১ পূর্বক 'শান' চিহ্নিত করিয়া চুক্তিপত্রের অংশ হিসাবে গণ্য করিয়া উত্তর পক্ষ উল্লিখিত স্থানটির সম্মুখে এই চুক্তিপত্র প্রথম পৃষ্ঠার উল্লিখিত অধিবেশন সম্পাদন করা হইল।

**"তফসিল"**

জেলা-ঢাকা, থানা-বিলপাট, মৌজা-মেরাদিয়াছিক, মে.এল.সি.এস-২১৯ নং এস.এ ১২১ নং,আর.এস ৪০ নং, ঢাকা মহানগর জরিপে-৩ নং। পতিয়ান নং-এ.এস-১৭১/১, আর.এস-২১৬, মিউচুয়াল-২৫৬৭ ঢাকা মহানগর জরিপে সি.পি-১৫১৬ নং পরিয়ানে দিখিত, যাহার জোত নং-২৫৭০ বাটে। দাগ নং-সি.এস ও এস.এ-৫৪২, আর.এস-৭৩০ নং মহানগর জরিপে-৪০৯৪। মোট জমির পরিমাণ ১.৬০ কাঠা হইবার কালে পতীর মনত্বপূর্ণ স্থান হস্তান্তর জমির পরিমাণ ১.৫০ কাঠা বা ০১০৯ বর্গফুটে। যাহার চৌহদ্দি-উত্তরে-জমির উচ্চিমের বিজিত জমি, দক্ষিণে-হাবেরা বেগম, পূর্বে-নাফা মিঃ, পশ্চিমে-২০'-০"ঘাটা।

পক্ষ ১:

১/ মোঃ হুমায়ুন কবীর (স্বাক্ষর)   
 ২০২/২ মেরাদিয়াছিক   
 ২৫/১০/১১

২/ মৃত্যুঞ্জয় সেনগুপ্ত   
 ২০২/২ সি. জে.এস.   
 ২৫/১০/১১

৩/ মোঃ হুমায়ুন কবীর   
 ২০২/২ মেরাদিয়াছিক   
 ২৫/১০/১১

ক্রিঃ ক্রীড়া খান -   
 ১/ (মোঃ হুমায়ুন কবীর) ২৫/১০/২০০৭   
 পিতা-মরহুম-আবদুল মান্নান খান   
 ২২৬/৩, মেরাদিয়াছিক   
 ডাকঘর ও থানা-বিলপাট   
 জিলা-ঢাকা।

মোঃ আমজাদ হোসেন   
 (মোঃ হুমায়ুন কবীর) ১৫-১০-২০০৭   
 পিতা-মৃত্যুঞ্জয় সেনগুপ্ত   
 ২০২, মেরাদিয়াছিক   
 ডাকঘর ও থানা-বিলপাট   
 জিলা-ঢাকা।

.....প্রথম পক্ষ।

২। স্বাক্ষর

ক্রিঃ   
 ২। (মোঃ গোলাম মোস্তাফা)   
 সচিব   
 ঢাকা পানি সরবরাহ ও পয়ঃ নিষ্কাশন কর্তৃপক্ষ   
 "ওয়ান অবন"   
 ১১, কান্টো মনত্বপূর্ণ ইসলাম এভিনিউ, ঢাকা।

.....দ্বিতীয় পক্ষ।

৩।

Rampura Bangladesh Television

Contract Agreement

Lease agreement to Installation a Deep Tube Well between Bangladesh Television and Dhaka WASA on 43' x 30'=1290 sqf

Bangladesh Television (BTV) 121, Kazi Nazrul Islam Avenue, Shahbag, Dhaka.

The Director General will be represented on behalf of BTV.

.....1<sup>st</sup> Party

.Dhaka Water Supply and Sewerage Authority (DWASA), 98 Kazi Nazrul Islam Avenue, Dhaka-1215. Deputy Secretary, Land Division, will be represented on behalf of Dhaka WASA.

.....2<sup>nd</sup> Party

Wherefore Bangladesh Television has proposed to Installation a pump at Dhaka Rampura Television Building Complex and its adjoining area, Dhaka WASA has agreed to install a pump on this land.

Therefore, both parties agreed to the above statement and executed the lease agreement on the following conditions:

Such as:

The 1<sup>st</sup> party will hand over 43' x 30'=1290 sqf land from BTV complex for 20 years to 2<sup>nd</sup> party for Deep Tube Well Installation.

The 2<sup>nd</sup> party immediately Installation Deep Tube Well on mentioned land.

The 2<sup>nd</sup> party daily will provide 10,000 gallons of water free of cost to the 1<sup>st</sup> party from production deep tube well.

The 1<sup>st</sup> party may not claim any land value, taxes, or any other kind of money for the use of the land to the 2<sup>nd</sup> party.

The 2<sup>nd</sup> party will refrain from conducting environmental activities on the ground where deep tube wells are installed.

If installation of Deep Tube Well is not possible or it is non-functional or there is no possibility of replacement then the second party will return the proposed land to 1<sup>st</sup> party within 90 days. The 2<sup>nd</sup> party will take their all materials, tools and equipment's by their own cost within the given period after returning back the land and as early as possible will remove out the installed Deep Tube well.

The proposed land will not be used except installation of Deep Tube Well (DTW). The 2nd party can build wall, gate, install Deep Tube Well, pipe laying for water supply, pump house, electricity line, to install generator and to install latrine at this land at his own cost.

No work will be done at the site of the land of installed Deep Tube Well (DTW) which will cause environment pollution. In this matter, both parties will take necessary action at appropriate moment. According to their requirement the 2<sup>nd</sup> party may bring their tools, equipment's and materials and their persons can move to the specified site. Roads can be used for the movement of concerned persons to the site and it can be used to construct the water pipeline.

As the ownership of the contract land would be the 1<sup>st</sup> party, so the land development duty of the assumed land will be paid by the 1<sup>st</sup> party.

A photo copy of this contract agreement will be kept by the 1<sup>st</sup> party which will be considered as well as original copy.

If there is any conflict over land ownership or possession of adjacent land owners or any other person's possession of land then the 1<sup>st</sup> party will lawfully resolve the conflict and will free the land from encumbrance and after that the transfer process will be completed in favor of 2<sup>nd</sup> party.

At the time of installation of Deep Tube Well (DTW) if the conflicts, obstacles, shut down situation of the installation work of Deep Tube Well (DTW) arise due to land ownership then the 1<sup>st</sup> party will be obliged to bear the cost of the preparatory work of the installation.

`Schedule'

District: Narayangonj, Thana: Gulshan, Mouza: Ulon, C.SI, J.L -290, R.L-01. C.S Khatiyon-175, C.S Dag-577, Land areas-43' x 30'=1290 sqf. At North Khal (Canal), At South BTV own land, At East BTV own land, At West 100 feet Rajuk road.

Today on 23.02.2004 B.C and 11.11.1410 Bangla Year contract agreement has been signed to transfer and receive the occupied land in the presence of witnesses, willingly, intuitively, sound body and mind and my own without any prompting.

Witness	
1).	Sd/ 1. (Mustafijur Rahman) Direcot General, Bangladesh Television, 121, Kazi Nazrul Islma Avenue, Shahbah, Dhaka. PhoneNo. 8616606 .....1 <sup>st</sup> Party
2).	Sd/ 2.(Md. Nurun Nabi Talukder) Deputy Secretary, Land Division, Dhaka Water Supply and Sewerage Authority (DWASA), 98 KaziNazrul Islam Avenue, Dhaka 1215 .....2 <sup>nd</sup> Party



৳ ২৭০২০ বাংলাদেশ টেলিভিশন এবং ঢাকা পানি সরবরাহ ও পয়ঃ নিষ্কাশন কর্তৃপক্ষের মধ্যে গভীর মলকূপ স্থাপনের ক্ষেত্রে বাংলাদেশ টেলিভিশনের ৪৩৫৩০=১২৯০ বর্গফুট জমির ইজারা চুক্তি।

বাংলাদেশ টেলিভিশন (বিটিভি) ১২১, ফার্মী মজলুম ইসলাম এভিনিউ, শাহবাগ, ঢাকা (সাধারণ পরিচালনাধীন) এর মধ্যকার, বাংলাদেশ টেলিভিশন, ঢাকা)।

.....১ম পক্ষ

ঢাকা পানি সরবরাহ ও পয়ঃ নিষ্কাশন কর্তৃপক্ষ (ঢাকা ওয়াশা) ১৯, ফার্মী মজলুম ইসলাম এভিনিউ, "ওয়ার্ড ১৯" শাহবাগ থানা, পানি সেকশন, ঢাকা (সাধারণ পরিচালনাধীন) এর মধ্যকার, ঢাকা)।

.....দ্বিতীয় পক্ষ

মেহেত্র বাংলাদেশ টেলিভিশন উহার ব্যবস্থাপনা টেলিভিশন ভবন কমপ্লেক্স এবং উহার পার্শ্ববর্তী এলাকায় পানি সরবরাহের সু-ব্যবস্থা গ্রহণ করবে। ঢাকা পানি সরবরাহ ও পয়ঃ নিষ্কাশন কর্তৃপক্ষ (ওয়াশা) কে উহার (বিটিভি) মালিকানাধীন ভূমিতে বর্ষিক জমিতে গভীর মলকূপ স্থাপনের প্রস্তাব করিয়াছে এবং

সেহেতু ঢাকা পানি সরবরাহ ও পয়ঃ নিষ্কাশন কর্তৃপক্ষ (ওয়াশা) বিটিভির উক্ত জমিতে গভীর মলকূপ স্থাপনে সম্মত হইয়াছে।

সেহেতু শর্তসমূহ উপরে বর্ণিত বিষয়ে সাক্ষর হইয়া নিম্ন বর্ণিত শর্তে পত্র ইজারা চুক্তি পত্র সম্পাদন করিল, যথা:

- ১) ১ম পক্ষ, ২য় পক্ষকে গভীর (বিটিভি) জমিতে গভীর মলকূপ স্থাপনকল্পে ৪৩৫৩০=১২৯০ বর্গফুট জমির মূল্য ২০(টাকা) মাসের জন্য হস্তান্তর করিবে।
- ২) ২য় পক্ষ অভিসংকল্পে ১ম পক্ষ কর্তৃক প্রদত্ত ৪৩৫৩০=১২৯০ বর্গফুট জমিতে গভীর মলকূপ স্থাপন করিবে।
- ৩) ২য় পক্ষ, ১ম পক্ষকে গভীর (বিটিভি) জমিতে স্থাপনকৃত গভীর মলকূপ হইতে সৈনিক ১০ (মশ) হস্তান্তর প্রাপ্য পানি বিদ্যমান সর্বস্বত্ব করিবে।
- ৪) ১ম পক্ষ, ২য় পক্ষের নিকট হইতে গভীর (বিটিভি) জমি ব্যবহার আদান কোন প্রকার মুচ্য, মস বা সোলাই এবং কোন প্রকার টাক-পয়সা বা ভাড়া দাবী করিতে পারিবে না।

চলমান/পাক



২৩.৫.৫৩১৪ দ্বিতীয় পক্ষ গভীর মলাকূপ স্থাপনকৃত ভূমিতে পরিবেশ সইকারী কর্তব্যে পরিচালনা হইতে বিরত থাকিবে।

- ৬) যদি কোন কারণে ১ম পক্ষ কর্তৃক <sup>মুদ্রিত সমিতি</sup> দ্বিতীয় পক্ষ কর্তৃক মলাকূপ স্থাপন করা সম্ভব না হয়, তবে উক্ত তারিখ হইতে ৯০ (নব্বই) দিনের মধ্যে সমিতির জমি ২য় পক্ষ, ১ম পক্ষকে ফেরৎ প্রদান করিবে। জমি ফেরৎ প্রদানের সময় ২য় পক্ষ সমিতির জমিতে বিদ্যমান উহার মাগামাল নিজ পরচে ফেরৎ হইয়া সাইটে এবং স্থাপিত গভীর মলাকূপটি মতদুর সম্ভব উঠাইয়া নিবে। দ্বিতীয় পক্ষ নিজ পরচে, প্রযোজ্য ফেরৎ, মলাকূপ স্থাপনের মধ্যে বশসকৃত ভূমি উদ্বার্ত করিয়া নিবে।
- ৭) গভীর মলাকূপ হইতে উৎসর্গিত জমি বাসভূমির ব্যবহারে টেলিফোন কনস্ট্রাকশন করিয়া জিলাসেতার পর অবশিষ্টের উক্ত কনস্ট্রাকশন সার্বস্বতী রক্ষাকর্তৃকালীনের মধ্যে সরবরাহ করা হইবে।
- ৮) দ্বিতীয় পক্ষ সমিতির জমির চতুর্দিকে বেড়াগা, গেইট নির্মাণ, গভীর মলাকূপ স্থাপন, পানির লাইন নির্মাণ, পাম্প হাউস, বিদ্যুৎলাইন, রেনাটের স্থাপন, ব্যাট্টন ইত্যাদি প্রয়োজনীয় কাজ নিজ পরচে করিতে পারিবে। সমিতি কর্তৃকো হাতা উক্ত জমিতে অন্য কোন স্থাপনা দ্বিতীয় পক্ষ তৈরী করিতে পারিলেও এনেকি পাম্প চালকের আয়তন ও নির্মাণ করিতে পারিবে না।
- ৯) সমিতির ভূমিতে দ্বিতীয় পক্ষ, ১ম পক্ষের অধীনে একরকম ইজারা গ্রহীতা বলিয়া গণ্য হইবে।
- ১০) এই চুক্তি পত্রের দুইটি মূলবর্ণি থাকিবে, যাহার একটি অনুবর্ণি ১ম পক্ষের নিকট এবং অন্যটি দ্বিতীয় পক্ষের নিকট থাকিবে।
- ১১) আর চুক্তিভুক্ত জমি সংক্রান্ত যে কোন ধরনের বিরোধ সমঝোতার মাধ্যমে মীমাংসা করা হইবে।
- ১২) চুক্তিভুক্ত পরামর্শের মধ্যে ইতিপূর্বে স্বাক্ষরিত অন্যান্য চুক্তিতে যাহা কিছুই থাকুক না কেন, এই চুক্তির শর্তাবলী পক্ষদের মধ্যে কার্যকর হইবে এবং পূর্ববর্তী চুক্তি সমূহের কোন শর্তের বাধ্যতা কোন প্রকারেই এই চুক্তির উপর কোন প্রকার প্রত্যাবর্তন ঘটাইবে না।
- ১৩) সমিতির জমির একটি সাইট নকশা তৈরী পূর্বক উহা 'গাল' চিহ্নিত করিয়া আর চুক্তি পত্রের সাথে সংলগ্ন করা হইল।

চময়ান পাড়া/৩



Khilgoan 3

Government of Bangladesh  
Ministry Housing and Public Works  
Development Wing-8

Ref. No. MHPW/Sa-8/Mis/-3/09/413 Dated: 06.03.2011

Sender: Md. Nurul Amin  
Deputy Secretary

To: Secretary  
Dhaka WASA  
Kawran Bazar

Subject: Allocation of 3 katha land in favor of Dhaka WASA at Plot No. 333/13, Block-B near Khilgaon Rehabilitation area of Dhaka for installation of Pump House.

On the basis of recommendation of the meeting of Land Allocation Committee held on 27.07.10 cited above mentioned subject the undersigned ordered to allocate 3 katha land in favor of Dhaka WASA at Plot No. 333/13, Block-B near Khilgaon Rehabilitation area of Dhaka for installation of Pump House under following conditions except the conditions of lease of this area:

Discussed land will be used only for installation of Water Pump and House,

Discussed land value Tk. 6,00,000/- to be paid at the rate of 40 (forty) lac per Bigha.

Within one month after issue the allocation paper entire value of land to be deposited through tragery challan 1-3201-0001-3601 of Bangladesh Bank and to be collected original copy and to be sent it to this Ministry.

After paid the value of land, the land ownership would be transferred. According to the conditions of this ministry to be completed the lease submission within the 3 months after paid the value of land.

All expenditure of lease allocation will bear by the receiver/ allocated institution and after registration of lease document, one copy of this document to be submitted in this ministry.

Allocation receiver will pay the land development tax at Tohoshill Office at the rate fixed and consistent by the Ministry of land.

All the expenses of land development cost to be bearded by receiver/ allocated institution. The ownership to be received at the basis of as state as of the land.

If the receiver/ allocated institution breakdown the conditions of allocation paper then the allocation would be unacceptable,

All other conditions of land allocation would be affected equally in this allocation,

This allocation paper does not provide the ownership in allocated land in favor of receiver/ allocated institution.

Sd./

গণপ্রজাতন্ত্রী বাংলাদেশ সরকার  
গৃহায়ন ও গণপূর্ত মন্ত্রণালয়  
উন্নয়ন অধিশাখা-৮

তারিখ : ০৬-০৩-২০১১।

স্মারক নং-গুগম/শা-৮/বিবিধ-৩/০৯/ ৪১৩

প্রেরক : মো: নূরুল আমিন  
উপসচিব

প্রাপক : সচিব  
ঢাকা ওয়াশা  
কাওরান বাজার, ঢাকা।

বিষয় : ঢাকায় খিলগাঁও পুনর্বাসন এলাকার বি-১১৩/১৩ এর পার্শ্ব একটি পাম্প হাউজ স্থাপনের নিমিত্তে ঢাকা ওয়াশার ব্যবসায় ৩ ফর্সা জমি বরাদ্দ প্রসঙ্গে।

উপরোক্ত বিষয়ে নিম্নলিখিতকরকারী আদিষ্ট হয়ে জমি বরাদ্দ কমিটির ২৭-০৭-১০ তারিখের সভার সুপারিশের প্রেক্ষিতে ঢাকায় খিলগাঁও পুনর্বাসন এলাকার বি-১১৩/১৩ এর পার্শ্ব একটি পাম্প হাউজ স্থাপনের নিমিত্তে উক্ত প্রুট সংখ্যা ৩ (তিন) ফর্সা জমি (গণপূর্ত বিভাগ কর্তৃক প্রস্তাবিত ও সরবরাহকৃত ক্যাচ ন্যাপ অনুযায়ী) ঢাকা ওয়াশার অধিকারে উক্ত এলাকার লোকস্বত্ব নীতি দলিলের শর্ত ছাড়াও নিম্নবর্ণিত শর্তনামে বরাদ্দ প্রদান করা হলো :

- ১। আনোচা জমি ওপুমাঠ পানির পাম্প ও হাউজ স্থাপন কাজে ব্যবহার করা যাবে।
- ২। আনোচা জমির মূল বিঘা প্রতি ৪০ (চল্লিশ) গনক টাকা হিসেবে ৬,০০,০০০/- (ছয় লক্ষ) টাকা পরিশোধ করতে হবে।
- ৩। বরাদ্দ পত্র জারীর এক মাসের মধ্যে জমির সম্পূর্ণ টাকা এককালীন ট্রেজারী চালানের মাধ্যমে ১-০২০১-০০০১-০৬০১ মাতে বাংলাদেশ ব্যাংকে জমা দিয়ে মূল চালান কপি অত্র মন্ত্রণালয়ে দাখিল করতে হবে।
- ৪। জমির মূল্য এককালীন পরিশোধ করার পর জমির দখলভার হস্তান্তর করা হবে। জমির মূল্য পরিশোধ করার ৩ (তিন) মাসের মধ্যে অত্র মন্ত্রণালয়ের নির্ধারিত শর্ত অনুযায়ী নীতি দলিল সম্পাদন করতে হবে।
- ৫। নীতি দলিল সম্পাদন সংক্রান্ত যাবতীয় খরচ বরাদ্দ গ্রহীতা/বরাদ্দ প্রাপ্ত প্রতিষ্ঠান বহন করবে এবং নীতি দলিল রেজিস্ট্রি হস্তান্তর পর উক্ত দলিলের এক কপি অত্র মন্ত্রণালয়ে জমা দিতে হবে।
- ৬। বরাদ্দ গ্রহীতাকে তৃষ্ণি উন্নয়ন কর/খাজানা ইত্যাদি জমি মন্ত্রণালয় কর্তৃক নির্ধারিত ও প্রচলিত হারে সংশ্লিষ্ট অর্থায়ন অফিসে জমা দিতে হবে।
- ৭। জমি উন্নয়ন সংক্রান্ত যাবতীয় ব্যয় বরাদ্দ গ্রহীতা/বরাদ্দ প্রাপ্ত প্রতিষ্ঠানকে বহন করতে হবে। জমি যে অবস্থায় সে অবস্থায় দখলভার গ্রহণ করতে হবে।
- ৮। বরাদ্দ গ্রহীতা/বরাদ্দ প্রাপ্ত প্রতিষ্ঠান বরাদ্দ পত্রের কোন শর্ত ভঙ্গ করলে বরাদ্দ পত্র বাতিল বলে গণ্য হবে।
- ৯। জমি বরাদ্দ সংক্রান্ত প্রচলিত অন্যান্য শর্তাবলীও অত্র বরাদ্দের ক্ষেত্রে সমভাবে প্রযোজ্য হবে।
- ১০। এই বরাদ্দ পত্র কোনক্রমেই বরাদ্দকৃত জমিতে বরাদ্দ প্রাপক/বরাদ্দ প্রাপ্ত প্রতিষ্ঠানের কোন বস্তু প্রদান করে না।

অনুলিপি সদয় অবগতি ও প্রয়োজনীয় ব্যবস্থা গ্রহণের জন্য :-

- ১। মাননীয় সংসদ সদস্য, আসন-১৮২, ঢাকা-৯/আসন-১৮৩, ঢাকা-১০।
- ২। প্রধান প্রকৌশলী, গণপূর্ত অধিদপ্তর, সেগুনবাগিচা, ঢাকা।
- ৩। প্রধান প্রকৌশলী, ঢাকা ওয়াশা, কাওরান বাজার, ঢাকা।
- ৪। নির্বাহী প্রকৌশলী, গণপূর্ত বিভাগ-৪, ঢাকা।
- ৫। অফিস কপি/স্মারক ফাইল।

(মো: নূরুল আমিন)  
উপসচিব  
তারিখ : ০৬-০৩-২০১১।

(মো: নূরুল আমিন)  
উপসচিব।

Khilgoan-7

Government of the People's Republic Of Bangladesh

Office of the Executive Engineer

Public Works Dept. No-4, Dhaka

To

The Senior Assistant Secretary

Section-7

Ministry of Housing and Public Works

Bangladesh Secretariat, Dhaka

Subject: Allotment and hand over of 60'-0" x 60'-0" (Approx. 3600 sft.) Land for the installation of Deep Tube Well at Khilgaon, B-Block.

Ref. No-section-7/2/-L-1/98/543, Date: 26/08/98 and section-7/2-L1/98/396, Date: 24-05-99

With due respect on the above ref, and subject we have to inform you that secretary of the Dhaka WASA has sent a letter for allotment and hand over of 60'-0" x 60'-0" (Approx. 3600 sft) land for the installation of Deep Tube Well at the resettled area of Khilgaon, B-Block which ref. no -20-land/96-97/569/4, date: 28-09-96. (Copy Enclosed).

On the above letter with expected land by the order of the president of the khilgaon land allotment committee informed to the secretary of WASA that following the govt. rate of the land 2.00 (Two ) lacs per katha and 10 (Ten) lacs for required 5 khata will be deposited to the " 39 Rest on Govt. Housing" which ref. no-79/574, date :10-10-96. By receiving this letter on behalf of the Dhaka WASA chief accounts officer has deposited 10 (Ten) lacks for 05 (Five) khata to The Bangladesh Bank by the treasury challan on 19-12-96 and submitted the copy in this office . ( Copy Enclosed).

On the later meeting of the dated 13-11-97 and 20-11-97 land allotment committee of the khilgaon resettled area has approved for the allotment of the required 05 (Five) khata land in favor of Dhaka WASA . (Copy of Minutes enclosed)

But not issuing the allotment letter from the ministry for the above mentioned required land disruption happening on works of the WASA for the allotment letter.

Executive Engineer of water (Const & Dev) dept, Dhaka WASA, reminding repeatedly for the allotment and hand over of the required land.

With this circumstances, for the installation of deep tube well by the authority of Dhaka WASA in the B-Block of the resettled area of khilgaon, site design of the required land are attached herewith for your kind information and you are requested to take necessary action for the allotment and hand of the land in favor of Dhaka WASA.



0.1800 Acre

*Note:* To install the DTW DWASA identified the land and purchased the same. The attached document is a duplicate copy of the receipt. The document states that the ownership of the site is with DWASA and also mentions the extent of the land owned.

স্বাক্ষরিত

নং: (১০, ১১৭২/১১৭১)/১৩-২০  
৯-২০/৮৭২  
প্রাপ্ত নং- ১০২

নং: ১০২/১৩-২০

১৪০

13

পৃষ্ঠা.....

স্বপ্নিকোট কার্জন মঞ্জিল বহি

[See Rule 277 (ii), (vi) and (xi) of the Bengal Practice and Procedure Manual]

১৩০৬/১৩১৪

১৩১৪

১৩১৪

১৩, ১৩১৪

১৩, ১৩১৪

১৩১৪

১৩১৪

১৩১৪

১৩১৪

১৩১৪

১৩১৪

১৩১৪

১৩১৪

Arambag Balurmath

## Contract Agreement

Lease agreement to Installation a Deep Tube Well between under Office of the Director Establishment and Administration-2, Ministry Postal and Tele-communication (T&T Board) Government of the People's Republic Of Bangladesh and Secretary, 27-34 Dhaka WASA. Dhaka.

Director Establishment and Administration-2. Tele-communication Bhaban, 36/1, Mymensing Road.

.....1<sup>st</sup> Party

Dhaka Water Supply and Sewerage Authority (DWASA), 27-34, Kawranbazar, Dhaka-1215. Secretary, Land Division, will be represented on behalf of Dhaka WASA.

.....2<sup>nd</sup> Party

Today on 18 December 1987 B.C and 12.09.1394 Bangla Year contract agreement has been signed to transfer and receive the occupied land, in attached 'yellow' marked drawing on contract agreement's 3<sup>rd</sup> page mentioned in the schedule that 50' x 50' = 2500 sqf (more/Less) land which 1<sup>st</sup> Party has to agreed to give to Dhaka Water Supply and Sewerage Authority (DWASA) for installation of Deep Tube Well (DTW) under following conditions:

The 1<sup>st</sup> party will hand over 50' x 50' = 2500 sqf land 2<sup>nd</sup> party for Deep Tube Well Installation. The 1<sup>st</sup> party may not claim any land value, taxes, or any other kind of money for the use of the land to the 2<sup>nd</sup> party

The 2<sup>nd</sup> party immediately Installation Deep Tube Well on mentioned land.

The 2<sup>nd</sup> party daily will provide 10,000 gallons of water free of cost to the 1<sup>st</sup> party from production deep tube well.

The 2<sup>nd</sup> party will refrain from conducting environmental activities on the ground where deep tube wells are installed.

If installation of Deep Tube Well is not possible or it is non-functional or there is no possibility of replacement then the second party will return the proposed land to 1<sup>st</sup> party within 90 days. The 2<sup>nd</sup> party will take their all materials, tools and equipment's by their own cost within the given period after returning back the land and as early as possible will remove out the installed Deep Tube well.

The proposed land will not be used except installation of Deep Tube Well (DTW). The 2<sup>nd</sup> party can build wall, gate, install Deep Tube Well, pipe laying for water supply, pump house, electricity line, to install generator and to install latrine at this land at his own cost.

No work will be done at the site of the land of installed Deep Tube Well (DTW) which will cause environment pollution. In this matter, both parties will take necessary action at appropriate moment.

According to their requirement the 2<sup>nd</sup> party may bring their tools, equipment's and materials and their persons can move to the specified site. Roads can be used for the movement of concerned persons to the site and it can be used to construct the water pipeline.

As the ownership of the contract land would be the 1<sup>st</sup> party, so the land development duty of the assumed land will be paid by the 1<sup>st</sup> party.

A photo copy of this contract agreement wills kept by the 1<sup>st</sup> party which will be considered as well as original copy.

If there is any conflict over land ownership or possession of adjacent land owners or any other person's possession of land then the 1<sup>st</sup> party will lawfully resolve the conflict and will free the land from encumbrance and after that the transfer process will be completed in favor of 2<sup>nd</sup> party.

At the time of installation of Deep Tube Well (DTW) if the conflicts, obstacles, shut down situation of the installation work of Deep Tube Well (DTW) arise due to land ownership then the 1<sup>st</sup> party will be obliged to bear the cost of the preparatory work of the installation.

`Schedule'

District: Dhaka, Thana: Tejgoan, Mouza: Boro Mogbazar, J.L -280, Sit No-02, Ward No-67. At North Colony Jalashay (Canal), At South Colonir shesh simana, At East T&T Workshop, At West Colony Jalashay (Canal).

Witness	
1).	Sd/ Director Establishment and Administration-2, Ministry Postal and Tele-communication .....1 <sup>st</sup> Party
2).	Sd/ Secretary, Land Division, Dhaka Water Supply and Sewerage Authority (DWASA), 98 KaziNazrul Islam Avenue, Dhaka 1215 .....2 <sup>nd</sup> Party





Bangabondhu Stadium  
Dhaka Water and Sewerage Authority  
Office of the Deputy Secretary (Land)  
Department of Land and Survey  
Dhaka WASA

Ref. No. Land (2)/81-82/325,

Dated: 5-10-95

Executive Engineer

MODS Zone-6

Dhaka WASA

Subject: Quantity of land for Deep Tube well allocated by National Sports Council authority for site at the Stadium area

(Source: Ref: No. 9091/3, Zone-6, Dated: 13/08/95)

This is to state for above mentioned subject and source, about 3255 sq. ft. or 0.0746 Acre (+/-) land has been taken from National Sports Council for installation of deep tube well for supply of water at stadium area.

Sd/

(Abdul Kader Khan)

Deputy Secretary (Land)

Land & Survey Division

Dhaka WASA.

স্বাক্ষর

ঢাকা পানি সরবরাহ ও পয়ঃ নিষ্কাশন কর্তৃপক্ষ  
উপ-পরিচি (ভূমি) এর কার্যালয়,  
ভূমি ও জরিপ বিভাগ,  
ঢাকা ওয়াশা।

স্মারক নং-১২-ভূমি(২)/৮১-৮২/১২৫

তারিখ :- ৫-১০-৭৫

নির্বাহী প্রকৌশলী,  
নতম জোন-৬,  
ঢাকা ওয়াশা।

বিষয় :- ফেডিয়াম এলাকায় পতীর বলকুণের সাইটে জাতীয় এলীড়া পরিষদ  
কর্তৃক বরাদ্দকৃত জায়গার পরিমাপ প্রদর্শনে।

সূত্র :- আগবার স্মারক নং-১০১১/০ জোন-৬ তারিখ-১০/৮/৯৫ ইং।

উপরোক্ত বিষয় ও সূত্রের চাহিদার প্রেক্ষিতে জানান যাইতেছে যে, ফেডিয়াম এলাকার  
পানি সরবরাহ করার জন্য পতীর বলকুণ বসানোর নিমিত্তে জাতীয় এলীড়া পরিষদ হইতে -  
৩০'-০১১X৫৪'-০"=৩২৫৫ বর্গফুট বা ০'০৭৪৬ একর (কম/বেশী) জায়গা বেওয়া হইয়াছে।

স্বাক্ষর :- ( আবদুল কাদের খান )  
উপ-পরিচি (ভূমি)  
ভূমি ও জরিপ বিভাগ,  
ঢাকা ওয়াশা।

স্মারক নং-১২-ভূমি(২)/৮১-৮২/১২৫/২

তারিখ :- ৫-১০-৭৫

নির্বাহী প্রকৌশলী,  
নতম জোন-৬,  
ঢাকা ওয়াশা।

স্বাক্ষর  
উপ-পরিচি (ভূমি)  
ভূমি ও জরিপ বিভাগ,  
ঢাকা ওয়াশা।

স্বাক্ষর

৩০/০১-১৯৭৫ তারিখে, ঢাকা ওয়াশা। এ ফেডিয়াম এলাকায় পতীর বলকুণে বরাদ্দকৃত জায়গার  
ও তারের বিষয়ে পরিমাপ ও মাপের অন্তিম প্রমাণ।

স্বাক্ষর  
নির্বাহী প্রকৌশলী  
নতম জোন-৬

স্বাক্ষর  
নির্বাহী প্রকৌশলী  
নতম জোন-৬

Dhaka Medical College Compound

Dhaka Medical College  
Agreement letter

Government of the People's Republic of Bangladesh  
Office of the Principal,  
Dhaka Medical College, Dhaka.

১০৮  
১৭/১১/৮৬  
১০৮  
অতি জরুরী

Mem.No. DMC/CE-9/86/

Dated 1986.

To  
The Chairman,  
WASA/  
Kasab Bhaban  
Kawran Bazar,  
Tejgaon, Dhaka.

১১১১  
১৭/১১/৮৬

Subject: Installation of a deep Tube-well for ensuring the regular supply of the water in the various Departments and 2 (two) Hostels of the College.

১১/১১/৮৬

A special attention is drawn for your kind information that the supply of water for the works of Laboratories of various department of the College and for the use of the students residing in the 2 (two) Hostels have almost become stopped.

১১/১১/৮৬

As a result abnormal situation for want of water is prevailing in the Departments and Hostels of the College which created a great sufferings to the students and patients treated in the college.

Considering the above a deep-tube-well is most essentially required for ensuring the regular water supply to meet the above emergency purposes. A portion of land with an area measuring 50'x50' sqft required for installation of Tubewell is readily available in the College Campus.

E.I. Zinnat

Request  
05/12/86  
APN/...  
Senior Engineer  
1000 Circle  
Dhaka WASA.

It is, therefore, requested to make an arrangement to install the same on emergent basis in order to overcome the above situation.

Top most Priority may kindly be given in this regard.

Principal,  
Dhaka Medical College, Dhaka.

Mem.No. DMC/CE-9/86/

Dated 1986.

Copy forwarded for your kind information and necessary action to:-

১১/১১/৮৬  
১১/১১/৮৬  
১১/১১/৮৬  
১১/১১/৮৬  
১১/১১/৮৬  
১১/১১/৮৬

- Chief Engineer, Wasqa Bhaban, Kawran Bazar, Dhaka.
- Executive Engineer, Maintenance Operation distribution and services, Wasqa Bhaban Kawran Bazar Dhaka.

*[Signature]*  
Principal, 3/12/86  
Dhaka Medical College, Dhaka.

East Rampura Titas Road

Contract Agreement

Najim Nowaz Choudhury, Operative Director, Estern Housing Ltd. Islam Chamber, 125/A Motiheel C/A, Dhaka-1000.

.....1<sup>st</sup> Party

And

Deputy Secretary, Land Division, on behalf of Dhaka Water Supply and Sewerage Authority (DWASA), 98 KaziNazrul Islam Avenue, Dhaka-1215

.....2<sup>nd</sup> Party

It is stated in the Record of Rights that 1<sup>st</sup> Party is owner and occupier of the schedule specified land.

Today on 26.02.2006 B.C and 14.11.1412 Bangla Year contract agreement has been signed to transfer and receive the occupied land, in attached 'yellow' marked drawing on contract agreement's 3<sup>rd</sup> page mentioned in the schedule that 2 kata (more/Less) 40'@36'=1440' land which 1<sup>st</sup> Party has to agreed to give to Dhaka Water Supply and Sewerage Authority (DWASA) for installation of Deep Tube Well (DTW) under following conditions:

This contract was signed after concurrence of second party regarding the first party's proposal of providing scheduled land free of cost for installation of Deep Tube Well (DTW) and both parties obliged to follow the conditions of the agreement.

Dhaka Water Supply and Sewerage Authority (DWASA) to use the attached 'yellow' marked drawing on contract agreement's 3<sup>rd</sup> page mentioned schedule, that 1<sup>st</sup> Party has agreed to give 2 kata (more/less) land in favor of Dhaka Water Supply and Sewerage Authority (DWASA) for installation of Deep Tube Well (DTW)

If installation of Deep Tube Well is not possible or it is non-functional or there is no possibility of replacement then the second party will return the proposed land to 1<sup>st</sup> party within 90 days. The 2nd party will take their all materials, tools and equipment's by their own cost within the given period after returning back the land and as early as possible will remove out the installed Deep Tube well.

The proposed land will not be used except installation of Deep Tube Well (DTW). The 2nd party can build wall, gate, install Deep Tube Well, pipe laying for water supply, pump house, electricity line, to install generator and to install latrine at this land at his own cost.

No work will be done at the site of the land of installed Deep Tube Well (DTW) which will cause environment pollution. In this matter, both parties will take necessary action at appropriate moment.

According to their requirement the 2<sup>nd</sup> party may bring their tools, equipment's and materials and their persons can move to the specified site. Roads can be used for the movement of concerned persons to the site and it can be used to construct the water pipeline.

As the ownership of the contract land would be the 1<sup>st</sup> party, so the land development duty of the assumed land will be paid by the 1<sup>st</sup> party.

A photo copy of this contract agreement wills kept by the 1<sup>st</sup> party which will be considered as well as original copy.

If there is any conflict over land ownership or possession of adjacent land owners or any other person's possession of land then the 1<sup>st</sup> party will lawfully resolve the conflict and will free the land from encumbrance and after that the transfer process will be completed in favor of 2<sup>nd</sup> party.

At the time of installation of Deep Tube Well (DTW) if the conflicts, obstacles, shut down situation of the installation work of Deep Tube Well (DTW) arise due to land ownership then the 1<sup>st</sup> party will be obliged to bear the cost of the preparatory work of the installation.

2<sup>nd</sup> party positioned as a legalized owner and occupier of the schedule indicated site of the 1<sup>st</sup> party.

On the basis of consent of both parties by this contract agreement delivers authorization to 2<sup>nd</sup> party (Dhaka WASA Authority) for installation of Deep Tube Well (DTW) at the supposed place. The possession letter of Eastern Housing Limited which was sent to Dhaka Water Supply and Sewerage Authority (DWASA) will be treated as a part of the agreement and this contract agreement is signed in presence of the witnesses, on the date quoted at first page of the contracted agreement.

`Schedule`

District: Dhaka, Thana: Sobujbag, Mouza: Tejgoan, C.S 290, Presen C.S-120, Khatiyan-376, C.S & S.A-752. At North 16 feet road, At South Estern Housing, At East Another land owner, At West Mosque Omar (Ra:).

Witness	
1).	Sd/ (Najim Nowaz Choudhury) Operative Director, Estern Housing Ltd. Islam Chamber, 125/A Motiheel C/A, Dhaka-1000. .....1 <sup>st</sup> Party
2).	Sd/ (Md. Hafij Uddin) Deputy Secretary, Land Division, Dhaka Water Supply and Sewerage Authority (DWASA), 98 KaziNazrul Islam Avenue, Dhaka 1215 .....2 <sup>nd</sup> Party

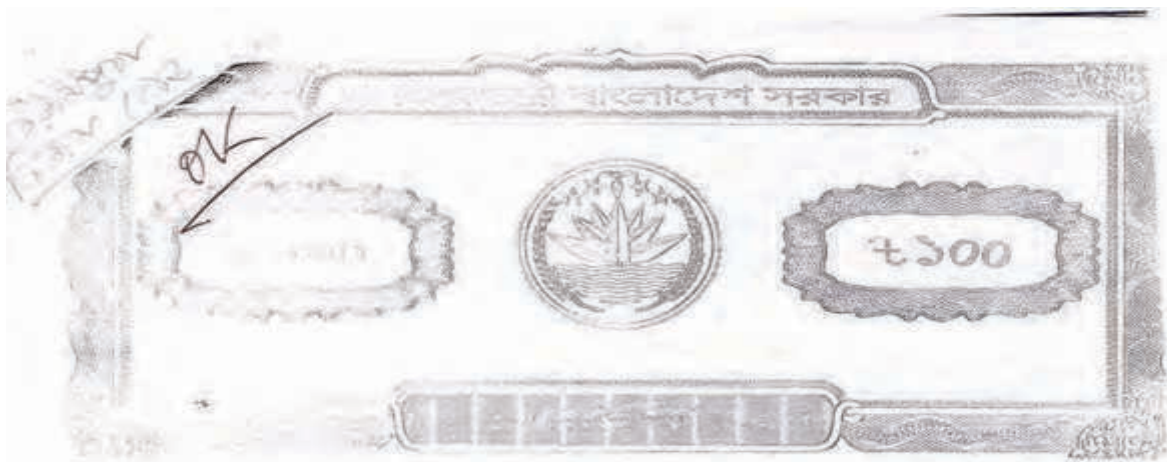

সং ১১২৭১৬৯

### “চুক্তিপত্র”

নারাজিম নওয়াজ চৌধুরী, অপারেটিভ ডাইরেক্টর, ইস্টার্ন হাউজিং লিঃ, ইসলাম চেম্বার, ১২৫/এ মতিঝিল বা/এ, ঢাকা-১০০০।

..... প্রথম পক্ষ।

এবং

ঢাকা পানি সরবরাহ ও পয়ঃ নিষ্কাশন কর্তৃপক্ষ, ৯৮, কাজী নজরুল ইসলাম এভিনিউ “ওয়াসা ভবন” থানা-তেজগাঁও, ঢাকা এর পক্ষে সচিব, ঢাকা ওয়াসা।

..... দ্বিতীয় পক্ষ।

তফসিল বর্ণিত জায়গাটি আমি প্রথম পক্ষ সাব কবলা দলিল মূলে মালিক ও দখলকার নিয়োজিত আছি।

সবুজবাগ খানাবীন পূর্ব রামপুরা তিতাসবাগ রোড এবং উহার পার্শ্ববর্তী এলাকায় পানি সরবরাহের সু-ব্যবস্থা করে ঢাকা পানি সরবরাহ ও পয়ঃ নিষ্কাশন কর্তৃপক্ষ গভীর নলকূপ স্থাপনের জন্য সংযুক্ত নম্বায় ‘শাল’ চিহ্নিত স্থানে নিম্ন বর্ণিত ভূমিসিলে  $80' \times 36' = 1880$  বর্গফুট বা ২ (দুই) কাঠা জায়গায় গভীর নলকূপ স্থাপন করার জন্য ঢাকা পানি সরবরাহ ও পয়ঃ নিষ্কাশন কর্তৃপক্ষকে নিম্নে আরোপিত শর্ত সাপেক্ষে গভীর নলকূপ স্থাপন করিতে প্রথম পক্ষ সম্মত হওয়ার অদ্য... দিন ... মাস ২০০৬ ইং এবং বাংলা... দিন ... মাস ১৪১২ সালে চুক্তিপত্র স্বাক্ষরিত এবং জমির দখল হস্তান্তর ও গ্রহণ করা হইল।

dated of agreement



ন ২১০১৭৫৪

### “শর্তাবলী”

১। সবুজবাগ খানাদীন পূর্ব রামপুরা ভিত্তাসবাগ রোড এলাকা এবং উহার পার্শ্ববর্তী এলাকার অধিবাসীদের বাসস্থানে পানি সরবরাহের জন্য সংশ্লিষ্ট নয়ায় 'লাল' চিহ্নিত স্থানে নিম্ন তফসীলে বর্ণিত তফসীলে ৪০'x৩৬' ১৪৪০(চৌদ্দশত চল্লিশ) বর্গফুট বা ২ (দুই) কাঠা জায়গায় ঢাকা পানি সরবরাহ ও পয়ঃ নিষ্কাশন কর্তৃপক্ষ গভীর নলকূপ স্থাপনের জন্য ব্যবহার করিতে পারিবে। এই জন্য প্রথম পক্ষকে ঢাকা ওয়াসা কর্তৃক কোন মূল্য,কর বা সেবাদান প্রদান করিবে না এবং ভবিষ্যতেও প্রথম পক্ষ দ্বিতীয় পক্ষের নিকট কোন টাকা পরিশোধ বা ভাড়া দাবী করিতে পারিবে না।

২। যদি উক্ত জমিতে গভীর নলকূপ স্থাপন করা সম্ভব না হয় বা উক্ত জায়গায় খননকৃত গভীর নলকূপটি অচল হইয়া যায় কিংবা অথায় পুনঃ গভীর নলকূপ খনন করিবার পরিকল্পনা না থাকে তাহা হইলে ঢাকা ওয়াসা কর্তৃপক্ষ এই জায়গাটি প্রথম পক্ষকে ৯০(নব্বই) দিনের মধ্যে ফেরৎ দিবে। জায়গা ফেরৎ বুঝিয়া দেওয়ারাকালীন সময় ওয়াসা কর্তৃপক্ষ তাহাদের নিজস্ব মালামাল নিজ খরচে লইয়া যাইবে এবং স্থাপিত গভীর নলকূপটি যতদূর সম্ভব উঠাইয়া নিয়া আনিবে।

৩। গভীর নলকূপ স্থাপন ছাড়া অন্য কোন কাজে প্রভাবিত জমি ব্যবহার করা যাইবে না। দ্বিতীয় পক্ষ (ঢাকা ওয়াসা) এই জমির চতুর্দিকে দেওয়াল,সেইট নির্মান, গভীর নলকূপ স্থাপন,পানি সরবরাহের লাইন নির্মান, পাম্প হাউজ, বিদ্যুৎ লাইন, জেনারেটর স্থাপন, ল্যাট্রিন ইত্যাদি প্রয়োজনীয় কাজ নিজ খরচে করিতে পারিবে।

৪। গভীর নলকূপ স্থাপনকৃত ভূমিতে এমন কোন কর্মকাণ্ড পরিচালনা করা যাইবে না যাহাতে পরিবেশ নষ্ট হয়। এই ব্যাপারে উভয় পক্ষ যথা সময়ে প্রয়োজনীয় পদক্ষেপ গ্রহণ করিবে।

৫। ঢাকা ওয়াসা কর্তৃপক্ষ তাহাদের প্রয়োজন অনুসারে সকল মালামাল ও যন্ত্রপাতি নির্ধারিত প্রুটে আনিতে পারিবেন এবং সর্শিষ্ট লোকজন চলাচল করিতে পারিবেন। পাম্প চলাচলের জন্য রাস্তা ব্যবহার করিতে পারিবে এবং রাস্তায় পানির নাইন নির্মান করিতে পারিবেন।

৬। চুক্তিবদ্ধ জমির মালিকানা স্বত্ব প্রথম পক্ষেরই থাকিবে। সেহেতু জমির খাজনা (ভূমি উন্নয়ন কর) প্রথম পক্ষ পরিশোধ করিবেন।

৭। এই চুক্তিবদ্ধের একটি ছায়ালিপি প্রথম পক্ষগণের নিকট থাকিবে যাহা মূলকপির ন্যায় মূল্যায়ন করা হইবে।

৮। জমির মালিকানা বা দখল স্বত্ব নিয়া পার্শ্ববর্তী জমির মালিক বা অন্য কাহারো সহিত কোন জটিলতা সৃষ্টি হইলে তাহা প্রথম পক্ষই আইনগতভাবে নিরসন করিয়া কামেলা মুক্তভাবে ২য় পক্ষের নিকট জমির দখল হস্তান্তর প্রক্রিয়া সম্পাদন করিবেন।

৯। তফসীলে বর্ণিত ভূমিতে দ্বিতীয় পক্ষ প্রথম পক্ষগণের অনুমতি প্রাপ্ত ও দখলদার নিয়ত হইলেন।

১০। অ্যালোচ্য জায়গায় ঢাকা ওয়াসা গভীর নলকূপ স্থাপনের কাজ আরম্ভ করার পর জমির মালিকানায় কোন প্রকার জটিলতা দেখা দিলে বা গভীর নলকূপ স্থাপনে বাধারহু হইলে, এই চুক্তি প্রথমপক্ষ প্রাপ্তিমূলক কাজে ঢাকা ওয়াসা যে অর্থ ব্যয় করিয়াছে উহা ঢাকা ওয়াসাকে পরিশোধ করিতে বাধ্য থাকিবেন।



১০৪৬৮০৯

**“তফসিল”**

জেলাঃ ঢাকা, থানা-সবুজবাগ, সদর সাব রেজিষ্ট্রী ও সাবেক তেজগাঁও হাল, সবুজবাগ থানাধীন ঢাকা কাপেটরীর তৌজিভুক্ত সি,এস ২৯০ নং হাল ১২০ নং- মৌজা উল্লাহিত সি,এস খতিয়ান নং-৩৭৬, সি,এস ও এস,এ ৭৫২ (সাম্প্রতিক ব্যালান্স) নং দাগের মোল আনার মধ্যে ০.০৯ শতাংশ (নয় শতাংশ) জমি। যাহার চৌহদ্দি উত্তরে-১৬ রাস্তা, দক্ষিণে-ইষ্টনি হাউজিং, পূর্বে-অনা মালিক, পশ্চিমে- মসজিদ ওমর (রাঃ)। এই চৌহদ্দির অন্তরে হস্তান্তরিত জমির পরিমাণ ১৪৪০ বর্গফুট বা ২ (দুই) কাঠা জমি।

উক্ত পক্ষের সম্মতিক্রমে উক্ত জায়গায় গভীর নলরূপ স্থাপনের জন্য দ্বিতীয়পক্ষকে অত্র চুক্তিপত্র দ্বারা অনুমতি প্রদান করা হইল। জায়গাটির একটি সাইট নক্সা তৈরী পূর্বক ‘মাল’ চিহ্নিত করিয়া চুক্তিপত্রের অংশ হিসাবে গন্য করিয়া উক্ত পক্ষ কর্তৃক উপস্থিত স্বাক্ষরের সম্মুখে এই চুক্তিপত্র প্রথম পৃষ্ঠায় উল্লেখিত তারিখে সম্পাদন করা হইল।

স্বাক্ষর :-

১। *Handwritten signature and name in Bengali script.*

১। (নাজিম নওয়াজ চৌধুরী)  
অপারেটিভ ডাইরেটর  
ইষ্টনি হাউজিং এর পক্ষে

.....প্রথম পক্ষ।

২। *Handwritten signature and name in Bengali script.*

২। (মোঃ হাকিম উদ্দিন)  
সচিব (অতিরিক্ত দায়িত্বে)  
ঢাকা পানি সরবরাহ ও পয়ঃ নিষ্কাশন কর্তৃপক্ষ  
“ওয়াদা ভবন”  
৯৮, কাজী নজরুল ইসলাম এভিনিউ, ঢাকা-১২১৫।

.....দ্বিতীয় পক্ষ।

(1) *Handwritten text at the bottom left.*

E Block

Contract Agreement

Mr. Rana Ranjon Chowdhury, Deputy General Manager, Address: 59-B, Kamal Ataturka Avenue, Banani, Dhaka-1213-On behalf of Eastern Housing Limited.....1<sup>st</sup> Party

Deputy Secretary, Land Division, on behalf of Dhaka Water Supply and Sewerage Authority (DWASA), 98 KaziNazrul Islam Avenue, Dhaka-1215 .....2<sup>nd</sup> Party

It is stated in the Record of Rights that, Eastern Housing Limited (1<sup>st</sup> Party) is owner and occupier of the schedule specified land.

Today on 28.05.2019 B.C and 14.02.1426 Bangla Year contract agreement has been signed to transfer and receive the occupied land, in attached 'yellow' marked drawing on contract agreement's 3<sup>rd</sup> page mentioned in the schedule that 1.25 kata (more/Less) land which 1<sup>st</sup> Party has to agreed to give to Dhaka Water Supply and Sewerage Authority (DWASA) for installation of Deep Tube Well (DTW) for providing regular water supply at Block- E and nearby areas of 'Bonashree' Residential Areas of Dhaka District under following conditions:

This contract was signed after concurrence of second party regarding the first party's proposal of providing scheduled land free of cost for installation of Deep Tube Well (DTW) and both parties obliged to follow the conditions of the agreement.

Dhaka Water Supply and Sewerage Authority (DWASA) to use the attached 'yellow' marked drawing on contract agreement's 3<sup>rd</sup> page mentioned schedule, that 1<sup>st</sup> Party has agreed to give 1.25 kata (more/less) land in favor of Dhaka Water Supply and Sewerage Authority (DWASA) for installation of Deep Tube Well (DTW) for providing regular water supply at Block- E and nearby areas of 'Bonashree' Residential Areas under Dhaka District.

If installation of Deep Tube Well is not possible or it is non-functional or there is no possibility of replacement then the second party will return the proposed land to 1<sup>st</sup> party within 90 days. The 2<sup>nd</sup> party will take their all materials, tools and equipment's by their own cost within the given period after returning back the land and as early as possible will remove out the installed Deep Tube well.

The proposed land will not be used except installation of Deep Tube Well (DTW). The 2nd party can build wall, gate, install Deep Tube Well, pipe laying for water supply, pump house, electricity line, to install generator and to install latrine at this land at his own cost.

No work will be done at the site of the land of installed Deep Tube Well (DTW) which will cause environment pollution. In this matter, both parties will take necessary action at appropriate moment.

According to their requirement the 2<sup>nd</sup> party may bring their tools, equipment's and materials and their persons can move to the specified site. Roads can be used for the movement of concerned persons to the site and it can be used to construct the water pipeline.

As the ownership of the contract land would be the 1<sup>st</sup> party, so the land development duty of the assumed land will be paid by the 1<sup>st</sup> party.

A photo copy of this contract agreement will kept by the 1<sup>st</sup> party which will be considered as well as original copy.

If there is any conflict over land ownership or possession of adjacent land owners or any other person's possession of land then the 1<sup>st</sup> party will lawfully resolve the conflict and will free the land from encumbrance and after that the transfer process will be completed in favor of 2<sup>nd</sup> party.

At the time of installation of Deep Tube Well (DTW) if the conflicts, obstacles, shut down situation of the installation work of Deep Tube Well (DTW) arise due to land ownership then the 1<sup>st</sup> party will be obliged to bear the cost of the preparatory work of the installation.

2<sup>nd</sup> party positioned as a legalized owner and occupier of the schedule indicated site of the 1<sup>st</sup> party.

On the basis of consent of both parties by this contract agreement delivers authorization to 2<sup>nd</sup> party (Dhaka WASA Authority) for installation of Deep Tube Well (DTW) at the supposed place. The possession letter of Eastern Housing Limited which was sent to Dhaka Water Supply and Sewerage Authority (DWASA) will be treated as a part of the agreement and this contract agreement is signed in presence of the witnesses, on the date quoted at first page of the contracted agreement.

`Schedule`

District: Dhaka, Thana: Demra, Mouza: Merathia, C.S. dug No. 2565, Plot No. E-13/1, Road No. 4/1, Block-E, Quantity of Land: 1.25 Kata. Area: At North- Plot No. E-16, At South- Plot No. E-13, At West: Road, At the East: Road.

Witness	
1).	1. Mr. Rana Ranjon Chowdhury, Deputy General Manager, 59-B, Kamal Ataturka Avenue, Banani, Dhaka- 1213, Eastern Housing Limited .....1 <sup>st</sup> Party
2).	2. ShamimNaziba, Deputy Secretary, Land Division, Dhaka Water Supply and Sewerage Authority (DWASA), 98 KaziNazrul Islam Avenue, Dhaka 1215 .....2 <sup>nd</sup> Party

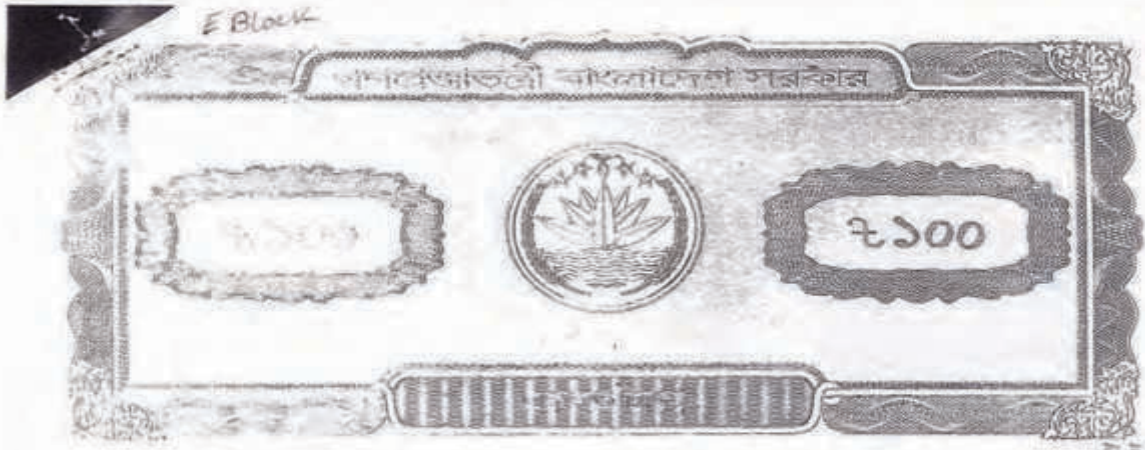

৫২৬৩৯০৬

Jams Rahaan Chowdhury  
 Deputy Chief Manager  
 Taka Bank Limited

**চুক্তিপত্র**

ইস্টার্ন হাউজিং লিমিটেড এর পক্ষে তেপুটি জেনারেল ম্যানেজার, জনাব হানা রজন চৌধুরী, ঠিকানাঃ ৫৯-বি, কামাল আভাসুর্ক এডিনিউ, বনানী, ঢাকা-১২১৩।

.....প্রথম পক্ষ।

ঢাকা পানি সরবরাহ ও পয়ঃ নিষ্কাশন কর্তৃপক্ষ, ৯৮ কাগী নজরুল ইসলাম এডিনিউ (ওয়াসা ভবন), ঢাকা-১২১৫ এর পক্ষে উপ-সচিব, ভূমি বিভাগ, ঢাকা ওয়াসা।

.....দ্বিতীয় পক্ষ।

তফসিলে বর্ণিত জায়গাটি ইস্টার্ন হাউজিং লিমিটেড (প্রথম পক্ষ) নাব কবলা দলিল মূলে মালিক ও দখলদার নিয়োজিত আছেন।

ঢাকা থেলার "বনরী" আবাসিক এলাকার ব্লক-ই এবং এর পার্শ্ববর্তী এলাকায় পানি সরবরাহের সু-ব্যবস্থা করতে ঢাকা পানি সরবরাহ ও পয়ঃ নিষ্কাশন কর্তৃপক্ষ কর্তৃক গভীর নলাস্থল স্থাপনের জন্য সংযুক্ত নথায় "হালুদ" চিহ্নিত স্থানে চুক্তিপত্রের ৩য় পৃষ্ঠায় তফসিলে বর্ণিত যথাক্রমে ১.২৫ কাঠা (কম/বেশী) জায়গা ঢাকা পানি সরবরাহ ও পয়ঃ নিষ্কাশন কর্তৃপক্ষকে নিজে আরোপিত শর্ত সাপেক্ষে গভীর নলাস্থল স্থাপন করতে দিতে প্রথম পক্ষ সম্মত হওয়ায় অন্য ২৫ দিন ০৫ মাস, ২০১৯ খ্রিস্টাব্দ এবং বাংলা ১৪২০ দিন ০২ মাস, ১৪২৬ বঙ্গাব্দ মোতাবেক চুক্তিপত্র স্বাক্ষরিত এবং জমির দখল হস্তান্তর ও গ্রহণ করা হলো।

হস্তাক্ষর  
 ২৩/৯/১৯  
 পানির পাঠিয়ে  
 উপ-সচিব  
 ভূমি বিভাগ  
 ওয়াসা

চলমান পাতা-২

স্বাক্ষরিত এবং স্বাক্ষরিত বিদ্যমান ছিল



৫২৬৩৯০৭

### শর্তাবলীঃ

১. প্রথম পক্ষ গভীর নলকূপ স্থাপনের বিনামূল্যে তফসিলে বর্ণিত জায়গা প্রদানের প্রস্তাব করলে দ্বিতীয় পক্ষ সনদে এ প্রস্তাবে স্বাক্ষর করে অত্র চুক্তি সম্পাদন করবেন এবং এ চুক্তিপত্রের শর্তাবলী পালনে উভয় পক্ষ বাধ্য থাকবেন।
২. ইস্টার্ন হাউজিং সিমেন্টের "বনশ্রী" আবাদিক এলাকার ট্রাক-ই এবং এর পার্শ্ববর্তী এলাকার অধিবাসীদের বাসস্থানে পানি সরবরাহের জন্য সংযুক্ত নগরায় "হলুন" চিহ্নিত স্থানে নিম্ন তফসিলে বর্ণিত যথাক্রমে ১.২৫ কাঠা (কম/বেশী) জায়গা ঢাকা পানি সরবরাহ ও পর্যাপ্ত নিষ্কাশন কর্তৃপক্ষ গভীর নলকূপ স্থাপনের জন্য ব্যবহার করতে পারবে। এ জন্য প্রথম পক্ষকে, দ্বিতীয় পক্ষ (ঢাকা ওয়াশা কর্তৃপক্ষ) কোনো মূল্য, কর বা সেলামী প্রদান করবেনা এবং ভবিষ্যতেও প্রথম পক্ষ, দ্বিতীয় পক্ষের নিকট কোনো টাকা পরিশোধ বা ভাতা দাবি করতে পারবেনা।
৩. যদি উক্ত জায়গাতে গভীর নলকূপ স্থাপন করা সম্ভব না হয় বা উক্ত জায়গার বননকৃত গভীর নলকূপটি অচল হয়ে যাবে কিংবা তথায় পুনঃ গভীর নলকূপ স্থাপন করার পরিকল্পনা না থাকে বা সম্ভব না হয় তাহলে দ্বিতীয় পক্ষ জায়গাটি প্রথম পক্ষকে ৯০ (নব্বই) দিনের মধ্যে ফেরত দিবে। জায়গাটি ফেরত পেয়ার সঙ্গে সঙ্গে দ্বিতীয় পক্ষ তাদের নিজস্ব মালামাল নিজ বরফে নিয়ে যাবে এবং স্থাপিত গভীর নলকূপটি যত দ্রুত সম্ভব উঠিয়ে নিয়ে আসবে।
৪. গভীর নলকূপ স্থাপন হাত্তা অন্য কোনো কাজে প্রস্তাবিত জায়গাটি ব্যবহার করা যাবেনা। দ্বিতীয় পক্ষ এ জায়গার চারদিকে স্ট্রোলিং গার্মিন, মেইট নির্মাণ, গভীর নলকূপ স্থাপন, পানি সরবরাহের লাইন নির্মাণ, পাল্প হাইড্র, বিনুয় লাইন, জেনারেটর স্থাপন, গ্যাস্ট্রিন নির্মাণ সহ প্রয়োজনীয় কাজ নিজ খরচে করতে পারবে।
৫. গভীর নলকূপ স্থাপনকৃত জায়গাতে এমন কোনো কর্মকাণ্ড পরিচালনা করা যাবেনা যাতে পরিবেশ মট হয়। এ ব্যাপারে উভয় পক্ষ যথা সময়ে প্রয়োজনীয় পরবেশ গ্রহন করবে।
৬. দ্বিতীয় পক্ষ তাদের প্রয়োজন অনুসারে সকল মালামাল ও যন্ত্রপাতি নির্ধারিত জায়গাতে আনতে পারবে এবং নতুনটি লোকজন চলাচল করতে পারবে। পাল্পে চলাচলের জন্য রাস্তা ব্যবহার করতে পারবে এবং রাস্তার পানির লাইন নির্মাণ করতে পারবে।
৭. মেহেতু চুক্তিবদ্ধ জায়গাটি মালিকানা স্বত্ব প্রথম পক্ষেরই থাকবে। মেহেতু জমির বাজনা (জমি উন্নয়ন কর) প্রথম পক্ষ পরিশোধ করবে।
৮. এই চুক্তিপত্রের একটি অনুলিপি প্রথম পক্ষের নিকট থাকবে বা মুলকপির ন্যায় মূল্যায়ন করা হবে।
৯. জায়গার মালিকানা বা দখল স্বত্ব নিয়ে পার্শ্ববর্তী জায়গার মালিক অন্য কারো সাথে কোনো জটিলতা সৃষ্টি হলে তা প্রথম পক্ষই আইনগতভাবে নিরসন করে আমেগা মুক্ত হয়ে দ্বিতীয় পক্ষের নিকট জায়গার দখল হস্তান্তর প্রক্রিয়া সম্পাদন করবে।
১০. গভীর নলকূপ স্থাপনকারীন সময় জমির মালিকানা স্বত্ব নিয়ে জটিলতা দেখা দিলে, বাধ্যগত হলে, গভীর নলকূপ স্থাপন কার্যক্রম বন্ধ হয়ে গেলে বা স্থাপনের প্রকল্পমূলক সকল প্রকার ব্যয় প্রথম পক্ষ বহন করতে বাধ্য থাকবে।
১১. তফসিলে বর্ণিত জায়গাটি দ্বিতীয় পক্ষ, প্রথম পক্ষের অনুমতি প্রাপ্ত ও দখলদার নিয়ত হলো।

চলমান পাতা-৩

“স্বাধীনতার পূর্ণাঙ্গ দিন, দুর্নীতিকে বিদ্যায় দিন”





১৭ ৫২৬৩৯০৮

উভয় পক্ষের সম্মতিক্রমে উক্ত জায়গায় গভীর নলকূপ স্থাপনের জন্য বিতীয় পক্ষকে (ঢাকা ওয়াশা কর্তৃপক্ষ) অত্র চুক্তিপত্র দ্বারা অনুমতি প্রদান করা হলো। ইস্টার্ন হাউজিং লিমিটেড কর্তৃক ঢাকা ওয়াশাকে প্রদানকৃত জায়গাটির পরেজন পোটারটি চুক্তিপত্রের অংশ হিসেবে গণ্য করে উক্ত পক্ষ উপস্থিত স্বাক্ষরের সম্মুখে এই চুক্তিপত্র প্রথম পৃষ্ঠায় উল্লিখিত ভাষিবে সম্পাদন করা হলো।

"তফসিল"

জেলাঃ ঢাকা, থানাঃ চট্টমা, মৌজাঃ-মেহানিয়া, সি.এস নাল নং- ২৫৬৫, প্লট নং- ই-১০/১, রোড নং-৪/১, রক-ই, জমির পরিমাণ ১.২৫ কাঠা। চৌহদ্দীঃ উত্তরে- প্লট নং- ই-১৬, দক্ষিণে- প্লট নং- ই-১৩, পশ্চিমে- রাজা, পূর্বে-হাড়া।

স্বাক্ষর:   
 ১) মোঃ মাসুদ রাসা  
 ডিপুটি চীফ সার্ভেয়ার  
 ইন্টার্ন হাউজিং লিমিঃ

  
 ১) মোঃ মাসুদ রাসা  
 ডিপুটি জেনারেল ম্যানেজার  
 ইস্টার্ন হাউজিং লিমিটেড  
 টিকানাঃ ৫৯-বি, কামাল আভাডুরক এডিনিউ,  
 বনানী, ঢাকা-১২১৩।

..... প্রথম পক্ষ।

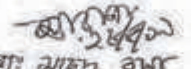
২)   
 মোঃ মাসুদ রাসা  
 জি.এস.ও. উপ-সহকারী প্রকৌশলী  
 ইন্টার্ন হাউজিং লিমিঃ

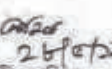
  
 ২) শাহিম হাফিজ  
 উপ-সচিব, জমি বিভাগ, ঢাকা ওয়াশা।  
 "ওয়াশা ভবন"  
 ৯৮, কাজী নজরুল ইসলাম এডিনিউ, ঢাকা-১২১৩।

..... দ্বিতীয় পক্ষ।

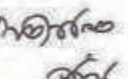
  
 ২২/৭/১৭  
 শাহিম হাফিজ  
 উপ-সচিব  
 জমি বিভাগ  
 ঢাকা ওয়াশা।

"স্বাক্ষরকৃত পক্ষের দিন, দুর্নীতিকে বিদায় দিন"

M Block

Contract Agreement

Mr. Rana Ranjon Chowdhury, Deputy General Manager, Address: 59-B, Kamal Ataturka Avenue, Banani, Dhaka-1213-On behalf of Eastern Housing Limited.....1<sup>st</sup> Party

Deputy Secretary, Land Division, on behalf of Dhaka Water Supply and Sewerage Authority (DWASA), 98 KaziNazrul Islam Avenue, Dhaka-1215.....2<sup>nd</sup> Party

It is stated in the Record of Rights that, Eastern Housing Limited (1<sup>st</sup> Party) is owner and occupier of the schedule specified land.

Today on 28.05.2019 B.C and 14.02.1426 Bangla Year contract agreement has been signed to transfer and receive the occupied land, in attached 'yellow' marked drawing on contract agreement's 3<sup>rd</sup> page mentioned in the schedule that 1.75 kata (more/Less) land which 1<sup>st</sup> Party has to agree to give to Dhaka Water Supply and Sewerage Authority (DWASA) for installation of Deep Tube Well (DTW) for providing regular water supply at Block- M and nearby areas of 'Bonashree' Residential Areas of Dhaka District under following conditions:

This contract was signed after concurrence of second party regarding the first party's proposal of providing scheduled land free of cost for installation of Deep Tube Well (DTW) and both parties obliged to follow the conditions of the agreement.

Dhaka Water Supply and Sewerage Authority (DWASA) to use the attached 'yellow' marked drawing on contract agreement's 3<sup>rd</sup> page mentioned schedule, that 1<sup>st</sup> Party has agreed to give 1.75 kata (more/less) land in favor of Dhaka Water Supply and Sewerage Authority (DWASA) for installation of Deep Tube Well (DTW) for providing regular water supply at Block- M and nearby areas of 'Bonashree' Residential Areas under Dhaka District.

If installation of Deep Tube Well is not possible or it is non-functional or there is no possibility of replacement then the second party will return the proposed land to 1<sup>st</sup> party within 90 days. The 2<sup>nd</sup> party will take their all materials, tools and equipment's by their own cost within the given period after returning back the land and as early as possible will remove out the installed Deep Tube well.

The proposed land will not be used except installation of Deep Tube Well (DTW). The 2nd party can build wall, gate, install Deep Tube Well, pipe laying for water supply, pump house, electricity line, to install generator and to install latrine at this land at his own cost.

No work will be done at the site of the land of installed Deep Tube Well (DTW) which will cause environment pollution. In this matter, both parties will take necessary action at appropriate moment.

According to their requirement the 2<sup>nd</sup> party may bring their tools, equipment's and materials and their persons can move to the specified site. Roads can be used for the movement of concerned persons to the site and it can be used to construct the water pipeline.

As the ownership of the contract land would be the 1<sup>st</sup> party, so the land development duty of the assumed land will be paid by the 1<sup>st</sup> party.

A photo copy of this contract agreement will be kept by the 1<sup>st</sup> party which will be considered as well as original copy.

If there is any conflict over land ownership or possession of adjacent land owners or any other person's possession of land then the 1<sup>st</sup> party will lawfully resolve the conflict and will free the land from encumbrance and after that the transfer process will be completed in favor of 2<sup>nd</sup> party.

At the time of installation of Deep Tube Well (DTW) if the conflicts, obstacles, shut down situation of the installation work of Deep Tube Well (DTW) arise due to land ownership then the 1<sup>st</sup> party will be obliged to bear the cost of the preparatory work of the installation.

2<sup>nd</sup> party positioned as a legalized owner and occupier of the schedule indicated site of the 1<sup>st</sup> party.

On the basis of consent of both parties by this contract agreement delivers authorization to 2<sup>nd</sup> party (Dhaka WASA Authority) for installation of Deep Tube Well (DTW) at the supposed place. The possession letter of Eastern Housing Limited which was sent to Dhaka Water Supply and Sewerage Authority (DWASA) will be treated as a part of the agreement and this contract agreement is signed in presence of the witnesses, on the date quoted at first page of the contracted agreement.

`Schedule`

District: Dhaka, Thana: Demra, Mouza: Nandi Para, S.A dag No-630, Plot No. M-29, Road No.08, Block-M, Quantity of Land: 1.75 Katha. Area: At North-Plot No-M-15, At South- Road, At West: Plot No-M-27, At the East: Plot No: M-31

Witness	
1).	1. Mr. Rana Ranjon Chowdhury, Deputy General Manager, 59-B, Kamal Ataturka Avenue, Banani, Dhaka-1213, Eastern Housing Limited .....1 <sup>st</sup> Party
2).	2. ShamimNaziba, Deputy Secretary, Land Division, Dhaka Water Supply and Sewerage Authority (DWASA), 98 KaziNazrul Islam Avenue, Dhaka 1215 .....2 <sup>nd</sup> Party



### চুক্তিপত্র

ইস্টার্ন হাউজিং লিমিটেড এর পক্ষে তেপুটি জেনারেল ম্যানেজার, জনাব বানা রজন চৌধুরী, ঠিকানাঃ ৫৯-বি, কামাল আতাতুর্ক এভিনিউ, বনানী, ঢাকা-১২১৩।

Bana Rajan Chowdhury  
Deputy General Manager,  
Eastern Housing Limited

প্রথম পক্ষ।

ঢাকা পানি সরবরাহ ও পয়ঃ নিষ্কাশন কর্তৃপক্ষ, ৯৮ কাজী নজরুল ইসলাম এভিনিউ (ওয়াসা ভবন), ঢাকা-১২১৫ এর পক্ষে উপ-সচিব, ভূমি বিভাগ, ঢাকা ওয়াসা।

দ্বিতীয় পক্ষ।

উৎসর্গিত জায়গাটি ইস্টার্ন হাউজিং লিমিটেড (প্রথম পক্ষ) সাব কবলা দলিল মূলে মালিক ও মফসদার নিয়োজিত আছেন।

ঢাকা জেলার "বনানী" আবাসিক এলাকার ব্লক-'এম' এবং এর পার্শ্ববর্তী এলাকায় পানি সরবরাহের সু-ব্যবস্থা করে ঢাকা পানি সরবরাহ ও পয়ঃ নিষ্কাশন কর্তৃপক্ষ কর্তৃক গভীর নলকূপ স্থাপনের জন্য সংযুক্ত নম্বরঃ "হলুদ" চিহ্নিত স্থানে চুক্তিপত্রের ওয় পূর্তায় উৎসর্গিত ১.৭৫ কাঠা (কম/বেনী) জায়গা ঢাকা পানি সরবরাহ ও পয়ঃ নিষ্কাশন কর্তৃপক্ষকে নিম্নে আরোপিত শর্ত সাপেক্ষে গভীর নলকূপ স্থাপন করতে দিতে প্রথম পক্ষ সম্মত হওয়ায় অর্থাৎ ২৫ দিন ১৫ মাস, ২০১৯ খ্রিস্টাব্দ এবং বাংলা ১৪৪১ দিন ১২ মাস, ১৪২৬ বঙ্গাব্দ মোতাবেক চুক্তিগত স্বাক্ষরিত এবং জমির নথল হস্তান্তর ও গ্রহণ করা হলো।

স্বাক্ষরিত  
১২/১১/১৯  
শানীন মালিক  
উপ-সচিব  
ভূমি বিভাগ  
ঢাকা ওয়াসা।

চলমান পাতা-২

স্বাক্ষরিত, স্বাক্ষরিতক বিদ্যমান দিন

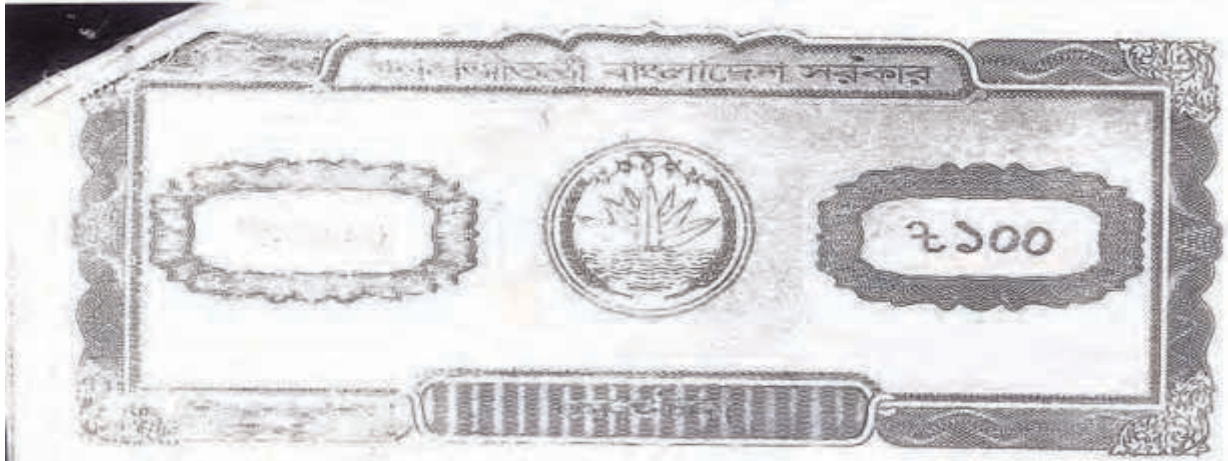

নং ৫২৬৩৯১০

Ranu Khatun Groundwork  
Deputy General Manager  
Eastern Housing Limited

### শর্তাবলীঃ

১. প্রথম পক্ষ গভীর নলকূপ স্থাপনের বিনামূল্যে তফসিলে বর্ণিত জায়গা প্রদানের প্রস্তাব করলে দ্বিতীয় পক্ষ সানন্দে এ প্রস্তাবে রাজী হয়ে অত্র চুক্তি সম্পাদন করবেন এবং এ চুক্তিপত্রের শর্তাবলী পালনে উভয় পক্ষ বাধ্য থাকবেন।
২. ইস্টার্ন হাউজিং লিমিটেডের "বনশ্রী" আবাসিক এলাকার ব্লক-এম' এবং এর পার্শ্ববর্তী এলাকার অধিবাসীদের বানহাসনে পানি সরবরাহের জন্য সংযুক্ত নলয় "হলুদ" চিহ্নিত স্থানে নিম্ন তফসিলে বর্ণিত ১.৭৫ কাঠা (কম/বেশী) জায়গা ঢাকা পানি সরবরাহ ও পয়ঃ নিষ্কাশন কর্তৃপক্ষ গভীর নলকূপ স্থাপনের জন্য ব্যবহার করতে পারবে। এ জন্য প্রথম পক্ষকে দ্বিতীয় পক্ষ (ঢাকা ওয়াশা কর্তৃপক্ষ) কোনো মূল্য, কর বা সেলামী প্রদান করবেনা এবং ভবিষ্যতেও প্রথম পক্ষ, দ্বিতীয় পক্ষের নিকট কোনো টাকা পয়সা বা জাড়া দাবি করতে পারবেনা।
৩. যদি উক্ত জায়গাতে গভীর নলকূপ স্থাপন করা সম্ভব না হয় বা উক্ত জায়গার বননকৃত গভীর নলকূপটি অচল হয়ে যায় কিংবা উথায় পুনঃ গভীর নলকূপ স্থাপন করার পরিকল্পনা না থাকে বা সম্ভব না হয় তাহলে দ্বিতীয় পক্ষ জায়গাটি প্রথম পক্ষকে ৯০ (নব্বই) দিনের মধ্যে ফেরৎ দিবে। জায়গাটি ফেরৎ দেয়ার সঙ্গে সঙ্গে দ্বিতীয় পক্ষ তাদের নিজস্ব মালামাল নিজ বরতে নিয়ে যাবে এবং স্থাপিত গভীর নলকূপটি যত দ্রুত সম্ভব উঠিয়ে নিয়ে আসবে।
৪. গভীর নলকূপ স্থাপন হাড়া অন্য কোনো কাজে প্রস্তাবিত জায়গাটি ব্যবহার করা যাবেনা। দ্বিতীয় পক্ষ এ জায়গার চারদিকে নেয়াল নির্মাণ, গেইট নির্মাণ, গভীর নলকূপ স্থাপন, পানি সরবরাহের লাইন নির্মাণ, পাম্প হাউজ, বিন্দু লাইন, জেনারেটর স্থাপন, প্যাট্রিন নির্মাণ সহ প্রয়োজনীয় কাজ নিজ বরতে করতে পারবে।
৫. গভীর নলকূপ স্থাপনকৃত জায়গাতে এমন কোনো কর্মকাণ্ড পরিচালনা করা যাবেনা যাতে পরিবেশ নষ্ট হয়। এ ব্যাপারে উভয় পক্ষ যথা সময়ে প্রয়োজনীয় পদক্ষেপ গ্রহন করবে।
৬. দ্বিতীয় পক্ষ তাদের প্রয়োজন অনুসারে সকল মালামাল ও যন্ত্রপাতি নির্ধারিত জায়গাতে আনতে পারবে এবং সমস্তই লোকজন চলাচল করতে পারবে। পাম্প চলাচলের জন্য রাজা ব্যবহার করতে পারবে এবং রাজার পানির লাইন নির্মাণ করতে পারবে।
৭. যেহেতু চুক্তিবদ্ধ জায়গাটি মালিকানা স্বত্ব প্রথম পক্ষেরই থাকবে। সেহেতু জমির বাজনা (ভূমি উন্নয়ন কর) প্রথম পক্ষ পরিশোধ করবে।
৮. এই চুক্তিপত্রের একটি অনুলিপি প্রথম পক্ষের নিকট থাকবে যা মূলকপির ন্যায় মূল্যায়ন করা হবে।
৯. জায়গার মালিকানা বা দখল স্বত্ব নিয়ে পার্শ্ববর্তী জায়গার মালিক অন্য কারো সাথে কোনো জটিলতা সৃষ্টি হলে তা প্রথম পক্ষই আইনগতভাবে নিরসন করে কামেলা মুক্ত হয়ে দ্বিতীয় পক্ষের নিকট জায়গার দখল হস্তান্তর প্রতিদ্বন্দ্বী সম্পাদন করবে।
১০. গভীর নলকূপ স্থাপনকালীন সময় জমির মালিকানা স্বত্ব নিয়ে জটিলতা দেখা দিলে, বাধ্যমত হলে, গভীর নলকূপ স্থাপন কার্যক্রম বন্ধ হয়ে গেলে বা স্থাপনের প্রক্রতিমূলক সকল প্রকার খরচ প্রথম পক্ষ বহন করতে বাধ্য থাকবে।
১১. তফসিলে বর্ণিত জায়গাটি দ্বিতীয় পক্ষ, প্রথম পক্ষের অনুমতি প্রাপ্ত ও দখলদার নিয়ত হলে।

চলমান পাতা-৫

বাংলাদেশ সরকার, স্থানীয় সরকার বিভাগ, ঢাকা





সংখ্যা ৫২৬০৯১১

উভয় পক্ষের সম্মতিক্রমে উক্ত জায়গায় পতীর নলকূপ স্থাপনের জন্য বিত্তীয় পক্ষকে (ঢাকা ওয়াশা কর্তৃপক্ষ) অত্র চুক্তিপত্র দ্বারা অনুমতি প্রদান করা হলো। ইস্টার্ন হাউজিং লিমিটেড কর্তৃক ঢাকা ওয়াশাকে প্রদানকৃত জায়গাটির পয়েন্টমেন্ট সেটোরটি চুক্তিপত্রের অংশ হিসেবে গণ্য করে উভয় পক্ষ উপস্থিত স্বাক্ষরিত স্বাক্ষরিত সনুখে এই চুক্তিপত্র প্রথম পৃষ্ঠায় উল্লেখিত তারিখে সম্পাদন করা হলো।

“অফিসিয়াল”

জেলাঃ ঢাকা, থানাঃ তেহরা, মৌজাঃ-নন্দীপাড়া, এস.এ দাগ নং- ৬০০, প্লট নং- এম-২৯, রোড নং-০৮, ব্লক-‘এম’, জমির পরিমাণ ১.৭৫ কাঠা। সৌহার্দ্য উদ্যোগ- প্লট নং- এম-১৫, দক্ষিণে- বাতা, পশ্চিমে- প্লট নং- এম-২৭, পূর্বে- প্লট নং- এম-৩১।

স্বাক্ষর:   
 ১) **শ্রীঃ কামাল হোসেন**  
 ডি.সি.সি. চীফ ম্যানেজার  
 ইকোন সার্ভিসেস লিমঃ

১)   
 ব্রাহ্ম ব্রজম চৌধুরী  
 ডেপুটি জেনারেল ম্যানেজার  
 ইস্টার্ন হাউজিং লিমিটেড  
 ট্রিকানাঃ ৫৯-বি, কামাল আতাফুল এডিনিউ,  
 বনানী, ঢাকা-১২১৩।  
 ↓  
 প্রথম পক্ষ।

২) **শ্রীঃ মাহমুদ হান্না**  
 ম্যানেজিং ডিপ. এগার্টার্স প্রাইভেট  
 ইকোন সার্ভিসেস লিমঃ

২)   
 শাহীম নাজিম  
 উপ-সচিব, স্থানি বিভাগ, ঢাকা ওয়াশা।  
 “ওয়াশা ভবন”  
 ৯৮, কাজী নজরুল ইসলাম এডিনিউ, ঢাকা-১২১৫।  
 -----  
 দ্বিতীয় পক্ষ।

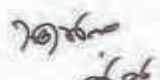
৩)   
 শাহীম নাজিম  
 উপ-সচিব  
 স্থানি বিভাগ  
 ঢাকা ওয়াশা।

ইকোন সার্ভিসেস লিমঃ, স্থানীয় বিদায় দিবস

K Block

Contract Agreement

Mr. Rana Ranjon Chowdhury, Deputy General Manager, Address: 59-B, Kamal Ataturka Avenue, Banani, Dhaka-1213-On behalf of Eastern Housing Limited.....1<sup>st</sup> Party

Deputy Secretary, Land Division, on behalf of Dhaka Water Supply and Sewerage Authority (DWASA), 98 KaziNazrul Islam Avenue, Dhaka-1215.....2<sup>nd</sup> Party

It is stated in the Record of Rights that, Eastern Housing Limited (1<sup>st</sup> Party) is owner and occupier of the schedule specified land.

Today on 28.05.2019 B.C and 14.02.1426 Bangla Year contract agreement has been signed to transfer and receive the occupied land, in attached 'yellow' marked drawing on contract agreement's 3<sup>rd</sup> page mentioned in the schedule that 3.368 kata (more/Less) land which 1<sup>st</sup> Party has to agreed to give to Dhaka Water Supply and Sewerage Authority (DWASA) for installation of Deep Tube Well (DTW) for providing regular water supply at Block- K and nearby areas of 'Bonashree' Residential Areas of Dhaka District under following conditions:

This contract was signed after concurrence of second party regarding the first party's proposal of providing scheduled land free of cost for installation of Deep Tube Well (DTW) and both parties obliged to follow the conditions of the agreement.

Dhaka Water Supply and Sewerage Authority (DWASA) to use the attached 'yellow' marked drawing on contract agreement's 3<sup>rd</sup> page mentioned schedule, that 1<sup>st</sup> Party has agreed to give 3.368 kata (more/less) land in favor of Dhaka Water Supply and Sewerage Authority (DWASA) for installation of Deep Tube Well (DTW) for providing regular water supply at Block- E and nearby areas of 'Bonashree' Residential Areas under Dhaka District.

If installation of Deep Tube Well is not possible or it is non-functional or there is no possibility of replacement then the second party will return the proposed land to 1<sup>st</sup> party within 90 days. The 2<sup>nd</sup> party will take their all materials, tools and equipment's by their own cost within the given period after returning back the land and as early as possible will remove out the installed Deep Tube well.

The proposed land will not be used except installation of Deep Tube Well (DTW). The 2<sup>nd</sup> party can build wall, gate, install Deep Tube Well, pipe laying for water supply, pump house, electricity line, to install generator and to install latrine at this land at his own cost.

No work will be done at the site of the land of installed Deep Tube Well (DTW) which will cause environment pollution. In this matter, both parties will take necessary action at appropriate moment.

According to their requirement the 2<sup>nd</sup> party may bring their tools, equipment's and materials and their persons can move to the specified site. Roads can be used for the movement of concerned persons to the site and it can be used to construct the water pipeline.

As the ownership of the contract land would be the 1<sup>st</sup> party, so the land development duty of the assumed land will be paid by the 1<sup>st</sup> party.

A photocopy of this contract agreement will kept by the 1<sup>st</sup> party which will be considered as well as original copy.

If there is any conflict over land ownership or possession of adjacent land owners or any other person's possession of land then the 1<sup>st</sup> party will lawfully resolve the conflict and will free the land from encumbrance and after that the transfer process will be completed in favor of 2<sup>nd</sup> party.

At the time of installation of Deep Tube Well (DTW) if the conflicts, obstacles, shut down situation of the installation work of Deep Tube Well (DTW) arise due to land ownership then the 1<sup>st</sup> party will be obliged to bear the cost of the preparatory work of the installation.

2<sup>nd</sup> party positioned as a legalized owner and occupier of the schedule indicated site of the 1<sup>st</sup> party.

On the basis of consent of both parties by this contract agreement delivers authorization to 2<sup>nd</sup> party (Dhaka WASA Authority) for installation of Deep Tube Well (DTW) at the supposed place. The possession letter of Eastern Housing Limited which was sent to Dhaka Water Supply and Sewerage Authority (DWASA) will be treated as a part of the agreement and this contract agreement is signed in presence of the witnesses, on the date quoted at first page of the contracted agreement.

`Schedule`

District: Dhaka, Thana: Demra, Mouza: Nandi Para, C.S. dag No.777and 778, Plot No. K-123, Road No. 14/5, Block-K, Quantity of Land: 3.368 Katha. Area: At North- Road. At South- Other's owner land, At West: Plot No-k-116, At the East: Other's owner land

Witness	
1).	1. Mr. Rana Ranjon Chowdhury, Deputy General Manager, 59-B, Kamal Ataturka Avenue, Banani, Dhaka- 1213, Eastern Housing Limited .....1 <sup>st</sup> Party
2).	2. ShamimNaziba, Deputy Secretary, Land Division, Dhaka Water Supply and Sewerage Authority (DWASA), 98 KaziNazrul Islam Avenue, Dhaka 1215 .....2 <sup>nd</sup> Party

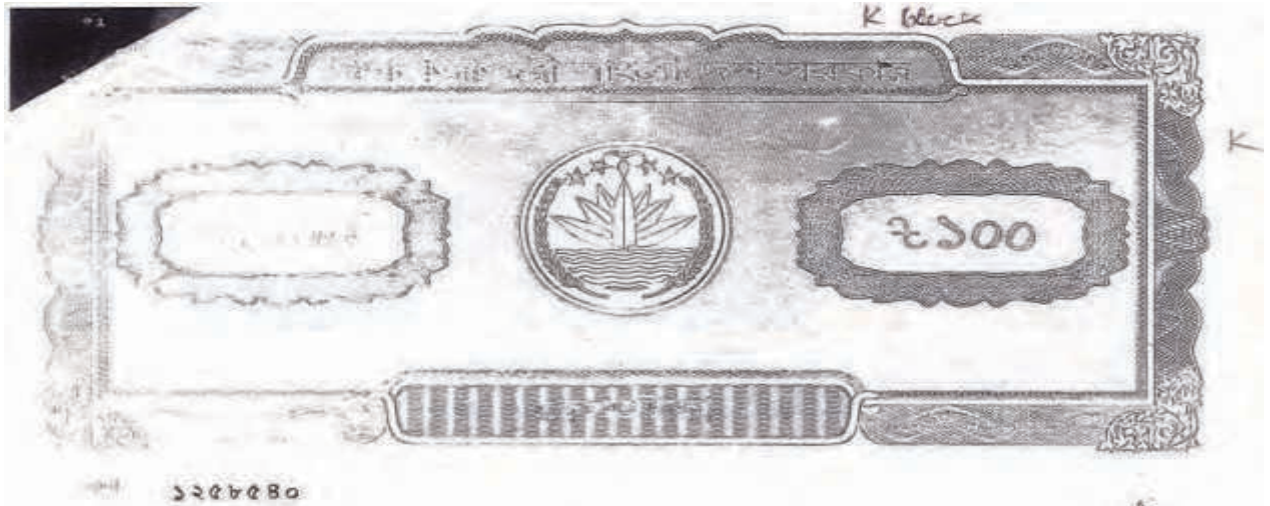

### চুক্তিপত্রঃ

ইস্টার্ন হাউজিং লিমিটেড এর পক্ষে ডেপুটি জেনারেল ম্যানেজার, জনাব হানা রজন, চৌধুরী, ঠিকানাঃ ৫৯-বি, কামাল আতাভূট এভিনিউ, কনানী, ঢাকা-১২১৩।

.....প্রথম পক্ষ।

ঢাকা পানি সরবরাহ ও পয়ঃ নিষ্কাশন কর্তৃপক্ষ, ৯৮ কাজী নজরুল ইসলাম এভিনিউ (ওয়ার্ডা ডবল), ঢাকা-১২১৫ এর পক্ষে উপ-সচিব, ভূমি বিভাগ, ঢাকা ওয়ান্ডা।

.....দ্বিতীয় পক্ষ।

উপরিসর বর্ণিত জায়গাটি ইস্টার্ন হাউজিং লিমিটেড (প্রথম পক্ষ) সাব কবলা দলিল মূলে মালিক ও দখলদার নিয়োজিত আছেন।

ঢাকা জেলায় ডেমনস্ট্রেশন স্থানীয় "দক্ষিণ বনগ্রী" আবাসিক এলাকার ট্রাক-কে ও এর পার্শ্ববর্তী এলাকার পানি সরবরাহের সু-ব্যবস্থা করে ঢাকা পানি সরবরাহ ও পয়ঃ নিষ্কাশন কর্তৃপক্ষ গভীর নলকূপ স্থাপনের জন্য সংযুক্ত নথায় "হলুদ" চিহ্নিত স্থানে নিম্ন তফসিলে বর্ণিত ৩.৩৬৮ কঠা (কম/বেশী) জায়গায় গভীর নলকূপ স্থাপন করার জন্য ঢাকা পানি সরবরাহ ও পয়ঃ নিষ্কাশন কর্তৃপক্ষকে নিম্নে আরোপিত শর্ত সাপেক্ষে গভীর নলকূপ স্থাপন করতে নিতে প্রথম পক্ষ সম্মত হওয়ায় অন্য ..... দিন ..... মাস, ২০১৯ খ্রিস্টাব্দ এবং বাৎসরিক ..... দিন ..... মাস, ১৪২৫ বঙ্গাব্দ মোতাবেক চুক্তিপত্র স্বাক্ষরিত এবং জমির সখল হস্তান্তর ও গ্রহণ করা হলো।

স্বাক্ষর

স্বাক্ষর  
সচিব  
পানির সার্জিকাল  
উপ-সচিব  
ভূমি বিভাগ  
চলমান পরিকল্পনা কমিশন।

১৯৭৬ সালের ১৯ই আগস্ট তারিখে স্বাক্ষরিত



১২৫৮৫৪১

### শর্তাবলীঃ

১. প্রথম পক্ষ গভীর নলকূপ স্থাপনের বিনামূল্যে তফসিলে বর্ণিত জায়গা প্রদানের প্রস্তাব করলে দ্বিতীয় পক্ষ জানতে এ প্রস্তাবে রাজী হয়ে অত্র চুক্তি সম্পাদন করলেন এবং এ চুক্তিপত্রের শর্তাবলী পালনে উভর পক্ষ বাধ্য থাকবেন।
২. ইস্টার্ন হাউজিং লিমিটেডের "দক্ষিণ বন্দরী" আবাসিক এলাকার ব্লক-কে' ও এর পার্শ্ববর্তী এলাকার অধিবাসীদের বাসস্থানে পানি সরবরাহের জন্য সংযুক্ত নগরায় "হলুদ" চিহ্নিত স্থানে নিম্ন তফসিলে বর্ণিত ৩.৩৬৮ কাঠা (কম/বেশী) জায়গা টাকা পানি সরবরাহ ও পয়ঃ নিষ্কাশন কর্তৃপক্ষ গভীর নলকূপ স্থাপনের জন্য ব্যবহার করতে পারবে। এ জন্য প্রথম পক্ষকে, দ্বিতীয় পক্ষ (ঢাকা প্রয়াসা কর্তৃপক্ষ) কোনো মূল্য, কর বা সেলামী প্রদান করবেনা এবং ভবিষ্যতেও প্রথম পক্ষ, দ্বিতীয় পক্ষের নিকট কোনো টাকা পরিশোধ বা ভাড়া দাবি করতে পারবেনা।
৩. যদি উক্ত জায়গাতে গভীর নলকূপ স্থাপন করা সম্ভব না হয় বা উক্ত জায়গার বননকৃত গভীর নলকূপটি অচল হয়ে যায় কিংবা অথবা পুনঃ গভীর নলকূপ স্থাপন করার পরিকল্পনা না থাকে বা সম্ভব না হয় তাহলে দ্বিতীয় পক্ষ জায়গাটি প্রথম পক্ষকে ৯০ (নব্বই) দিনের মধ্যে ফেরত দিবে। জায়গাটি ফেরত দেয়ার সঙ্গে সঙ্গে দ্বিতীয় পক্ষ তাদের নিজস্ব মালামাল নিজ খরচে নিয়ে যাবে এবং স্থাপিত গভীর নলকূপটি যত দ্রুত সম্ভব উঠিয়ে নিয়ে আসবে।
৪. গভীর নলকূপ স্থাপন হইয়া অন্য কোনো কাজে প্রস্তাবিত জায়গাটি ব্যবহার করা যাবেনা। দ্বিতীয় পক্ষ এ জায়গার চারদিকে সেয়াপ নির্মাণ, গেইট নির্মাণ, গভীর নলকূপ স্থাপন, পানি সরবরাহের লাইন নির্মাণ, পাশপ হাইজ, বিদ্যুৎ লাইন, জেনারেটর স্থাপন, গ্যাস নির্মাণ সহ প্রয়োজনীয় কাজ নিজ খরচে করতে পারবে।
৫. গভীর নলকূপ স্থাপনকৃত জায়গাতে এমন কোনো কর্মকর্তা পরিচালনা করা যাবেনা যাতে পরিবেশ নষ্ট হয়। এ ব্যাপারে উভয় পক্ষ যথা সময়ে প্রয়োজনীয় পদক্ষেপ গ্রহন করবে।
৬. দ্বিতীয় পক্ষ তাদের প্রয়োজন অনুসারে সকল মালামাল ও যন্ত্রপাতি নির্ধারিত জায়গাতে আনতে পারবে এবং সংশ্লিষ্ট লোকজন চলাচল করতে পারবে। পাশে চলাচলের জন্য রাস্তা ব্যবহার করতে পারবে এবং রাস্তার পানির লাইন নির্মাণ করতে পারবে।
৭. যেহেতু চুক্তিবদ্ধ জায়গাটি মালিকানা সত্ত্ব প্রথম পক্ষেরই থাকবে। সেহেতু জমির বাজনা (জমি উন্নয়ন কর) প্রথম পক্ষ পরিশোধ করবে।
৮. এই চুক্তিপত্রের একটি অনুলিপি প্রথম পক্ষের নিকট থাকবে বা মূলকপির ন্যায় মূল্যায়ন করা হবে।
৯. জায়গার মালিকানা বা দখল স্বত্ত্ব নিয়ে পার্শ্ববর্তী জায়গার মালিক অন্য কারো সাথে কোনো জটিলতা সৃষ্টি হলে তা প্রথম পক্ষই আইনগতভাবে নিরসন করে যামেখা মুক্ত হয়ে দ্বিতীয় পক্ষের নিকট জায়গার দখল হস্তান্তর প্রক্রিয়া সম্পাদন করবে।
১০. গভীর নলকূপ স্থাপনকালীন সময় জমির মালিকানা স্বত্ত্ব নিয়ে জটিলতা দেখা দিলে, বাধ্যমত্ব হলে, গভীর নলকূপ স্থাপন কার্যক্রম বন্ধ হয়ে গেলে বা স্থাপনের প্রকল্পমূলক সকল প্রকার খরচ প্রথম পক্ষ বহন করতে বাধ্য থাকবে।
১১. তফসিলে বর্ণিত জায়গাটি দ্বিতীয় পক্ষ, প্রথম পক্ষের অনুমতি প্রাপ্ত ও দখলদার নিয়ত হলো।

১০/১০/১০  
০৬/৬  
২২/৬/১০  
শারীফ মাজিহা  
জম-স্বত্ত্ব  
জমি নিষ্কাশন  
ঢাকা প্রয়াসা।

উলমান পাটা-৩

কর্তা

বাংলাদেশের স্বাধীনতা সশ্রদ্ধা, চুক্তিবদ্ধ জায়গার মালিক



সংখ্যা: ১২৫৮৫৪২

উভয় পক্ষের সশর্তভাবে উক্ত জায়গায় গভীর মলব্ধ স্থাপনের জন্য দ্বিতীয় পক্ষকে (ঢাকা ওয়াশা কর্পোরেশন) অত্র চুক্তিপত্র দ্বারা অনুমতি প্রদান করা হলো। ইস্টার্ন হাউজিং লিমিটেড কর্তৃক ঢাকা ওয়াশাকে প্রদানকৃত জায়গাটির পক্ষে লেটারটি চুক্তিপত্রের অংশ হিসেবে গণ্য করে উভয় পক্ষ উপস্থিত স্বাক্ষরদের সন্মুখে এই চুক্তিপত্র প্রথম পৃষ্ঠায় উল্লিখিত তারিখে সম্পাদন করা হলো।

“তফসিল”

জেলাঃ- ঢাকা, থানাঃ- ডেমরা, মৌজাঃ- মদীপাতা, সি.এস দাগ নং- ৭৭৭ ও ৭৭৮, প্লট নং- কে-১২৩, রোড নং- ১৪/৫, ব্লক-‘কে’, জমির পরিমাণ ৩.৩৬৮ একর। চৌহদ্দীঃ উত্তরে- রাস্তা, দক্ষিণে- অন্য মালিকানার জমি, পশ্চিমে- প্লট নং-কে-১১৬, পূর্বে -অন্য মালিকানার জমি।

স্বাক্ষরঃ

১।

১।

বানো রঞ্জন চৌধুরী  
ডেপুটি জেনারেল ম্যানেজার  
ইস্টার্ন হাউজিং লিমিটেড  
ঠিকানাঃ ৫৯-বি, কামাল আতাতুর্ক এভিনিউ,  
বনানী, ঢাকা-১২১৩।

*[Signature]*

প্রথম পক্ষ।

*শামীম মাজিবা*  
*২০/৭/১৯*

২।

Rana Ranjan Chowdhury  
Deputy General Manager  
Eastern Housing Limited

২।

শামীম মাজিবা  
উপ-সচিব, জমি বিভাগ, ঢাকা ওয়াশা।  
“ওয়াশা ভবন”

১৮, কাজী মজলুম ইসলাম এভিনিউ, ঢাকা-১২১৫।

*শামীম মাজিবা*  
*২০/৭/১৯*

দ্বিতীয় পক্ষ।

৩।

কর্তৃপক্ষঃ বাংলাদেশ সরকার, স্থানীয় সরকার, পল্লী উন্নয়ন ও সমবায় বিভাগ

### K. Consultation Meeting Details

Dhaka Medical College Compound Water Pump No.01				
SL No.	Date and Venue	Participants Discussion	No. of Participants	Project Response
	03/09/2019 Dhaka Medical College compound water pump No.01	At the meeting the suggestions of the participant's for implementing deep tube wells installation was taken. The participant's only demand was to get to get water. The participants expressed the need to install the tube wells within the schedule time. The participants suggested that safety fences/barricades should be put around the work site to prevent children from going to the construction site.	19	<p>WASA Representative informed:</p> <ul style="list-style-type: none"> <li>- The waste soil will be removed from the narrow roads immediately and from the wider road within 24 hours.</li> <li>- old line will be disconnected after establishing new supply line</li> <li>- adequate measure will be taken to reduce sound pollution.</li> <li>- barricades will be put up during construction work.</li> <li>- planks will be used for as bridge entering houses.</li> <li>- project will ensure sufficient water supply</li> </ul>



**Dhaka Environmentally Sustainable Water Supply Project (DESWSP)**  
**Dhaka Water Supply and Sewerage Authority.**

Attendance Sheet

Name of work: Meeting on Environmental/Social Safeguard Issues

Venue: Dhaka Medical College compound, Dhaka. Date: 03.09

SL-NO	Name	Designation/Org. & Cell No.	Signature
1.	Md. Saiful Islam	Asstt. Engineer, PMU Dhaka WSSA-01552-343207	
2.	M. I. Shahan Azim Rassel	AGM (Tech) M/S Mann Enterprises	
3.	MD: RABUL Islam	Local people	
4	Md. Alomgir Sadek	Local people	
5	Jabida Begum	Flat women's	
6	Mafizul Islam	Job, Dhaka Medical	
7	Sohelul Islam	Business	
8	Abdul Haque	Business	
9	Schei.	Job holder	
10	Jahangir	Job	
11	Majibur Rahman	Riksha, malik	
12	Culfor Rahman	Dokanter	
13	Mesud	Dokanter	
14	Uricoy	Job, Dhaka Medical	
15	Sekender	Job	
16	Akter	Dokanter	
17	Eng. Saikat Mondal	~	



SL No.	Date and Venue	Participants Discussion	No. of Participants	Project Response
2	<u>24/08/2019</u> House-78, Road-24/2, Protik Housing, South Bonosree, Dhaka.	At the meeting the suggestionsofthe participant's for implementing deep tube wells installation was taken. The participant's only demand was to get to get water.The participants suggested that safety fences/barricades should be put around the work site to prevent children from going to the construction site.	34	WASA Representative informed: - The waste soil will be removed from the narrow roads immediately and from the wider road within 24 hours. - measures will be taken to reduce sound pollution. -adequate measures will be taken to reduce pollution. - barricadeswill be put up around the work site during construction work. - planks will be used for as bridge entering houses. - ensuring sufficient water supply



Office of the Project Director  
 Dhaka Environmentally Sustainable Water Supply Project (DESWSP)  
 Dhaka Water Supply and Sewerage Authority  
 WASA Bhaban, 98, Kazi Nazrul Islam Avenue (9<sup>th</sup> Floor)  
 Kawran Bazar, Dhaka-1215

Volume: H-28, R-24/19 Protik housing, Goadreez, Dhaka  
 Name of work: Environmental/Social Safeguard Assessment meeting.

Sl. No	Name	Designation/Org.	Signature
1	Md. Saiful Islam	Asstt Engineer, Dhaka WASA.	
2	ASIF MOHAMMAD	PROTIC RUPRODCE MCA BUILDING, FLAT-D-7	
3	Md Masud Jil	Protic Ruprodce, C-8	
4	MO. AZIZUR RAHMAN	Businessman	
5	MURSHED ALAMI	Businessman	
6	MURAD	''	
7	Fajizam Doshin Khaton	Flat # A/2, F/1, Service in Goadreez	
8	SONKA HOMAITH	Home wife	
9	Khalija Khaton	Home wife	
10	Moshfiqur Rahman	Flat- heart of prof	
11	Maksuda	# C/2 B-5	
12	ABU SIDDIK HAN	A-2, B-1	
13	BIDAR KRESIYA	E-1, D-3	
14	Syed Shams Uddin	F-2, B-8	
15	Inal Karim	E-1, F-7	
16	Zohredul Karim	B-1, D-7	
17	Fahadul Karim	B-1, F-5	

Office of the Project Director  
 Dhaka Environmentally Sustainable Water Supply Project (DESWSP)  
 Dhaka Water Supply and Sewerage Authority  
 WASA Bhaban, 98, Kazi Nazrul Islam Avenue (9<sup>th</sup> Floor)  
 Kawran Bazar, Dhaka-1215

Ref No: R24/12-11/28, Protik housing, Demasree, Dhaka.  
 Name of work: Environmental/Social Safeguard issue meet

SL.No	Name	Designation/Org	Signature
18	Titas Ray	General, G-1-C4	
19	Md. Abu Tarik	GM-Construction	
20	Md. Kamrul Hossain	Project Director, dot D-2-D	
21	Md. Hossainul Alam	A-1-C/6	
22	MASUD KHAN	B-2 B-3	
23	Md. Hossainul Alam Md. Hossainul Alam	A-7-A-5	
24	Nargis Skulana	D-2 B-3	
25	MD. HOSAINUL ALAM	B-2/C5	
26	Md. Hossainul Alam	Team Leader Samahan	
27	TIFAQUE Hossain	Safeguard officer (SLO)	
28	Md. Abu Raikhan	P.M (Sr. Hydrogeologist)	
29	MD. ASHRAF	A-1-D-2	
30	Engr. Md. Anwarul Karim	S-1, D-1	
31	Md. Shohidul Kabir	C-2, A-2	
32	Md. Hossainul Alam	E-1, E-2	
33	HASINA	A-5	
34	J. M. Mofazzel R. M.	B-1 F9	

Plot-123, Road-14/5, Block-K, South Bonasree, Dhaka.				
SL No.	Date and Venue	Participants Discussion	No. of Participants	Project Response
3	<u>02/09/2019</u> Plot-123, Road-14/5, Block-K, South Bonasree, Dhaka.	At the meeting the suggestions of the participant's for implementing deep tube wells installation was taken. The participant's only demand was to get to get water. The participants suggested that safety fences/barricades should be put around the work site to prevent children from going to the construction site.	27	WASA Representative informed: - The waste soil will be removed from the narrow roads immediately and from the wider road within 24 hours. - measures will be taken to reduce sound pollution. - adequate measures will be taken to reduce pollution. - barricades will be put up around the work site during construction work. - planks will be used for as bridge entering houses. - ensuring sufficient water supply.











**Dhaka Environmentally Sustainable Water Supply Project (DESWSP)  
Dhaka Water Supply and Sewerage Authority.**

**Attendance Sheet**

Name of work:

Venue :

Doc

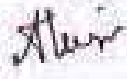
SL No	Name	Designation/Org. & Cell No.	Signature
18.	Md. Razib Hossain	Site Engineer, Associated Engineers and drillers, 017224297	
19.	Md. Shafiqul	Site supervisor, AEDL 01716-309246	
20.	Md. Ismail Hossain	01764464445	 02/09/19
21.	Md. Saïdur Rahman	Safeguard Officer (Env) 0171514964	 02/09/19
22.	Md. MER-TAKUL ALAM	Team Leader Samahan 0173947332	 02-09-2019
23.	Md. Abu Sayed	HOUSE-09, RD-12/4 BLOCK-3 South Kanastoo	 02/09/19
24.	Dargun/ Inam	HOUSE-03A, BLC-3 RD-12, South Kanastoo	HAZRULISLAM 0212118
25.	Shakabuddin Ahmed	H-62 Block-j, Road-12 South Kanastoo, Dhaka	01916238340
26.	Md. Saiful Islam	Asst Engineer, PMU 01552-323207	 02/09/19
27.	MD. ALAMGIR HOSSAIN	AE, PMU, DESWSP, 0172-781766	

Plot-29, Road-8, Block-M, Bonasree, Dhaka.				
SL No.	Date and Venue	Participants Discussion	No. of Participants	Project Response
4	<u>02/09/2019</u> Plot-29, Road-8, Block-M, Bonasree, Dhaka.	At the meeting the suggestions of the participant's for implementing deep tube wells installation was taken. The participant's only demand was to get to get water. The participants expressed the need to install the tube wells within the schedule time. The participants suggested that safety fences/barricades should be put around the work site to prevent children from going to the construction site.	21	WASA Representative informed: - The waste soil will be removed from the narrow roads immediately and from the wider road within 24 hours. - measures will be taken to reduce sound pollution. - adequate measures will be taken to reduce pollution. - barricades will be put up around the work site during construction work. - planks will be used for as bridge entering houses. - ensuring sufficient water supply.- Enclosure will be ensured during construction work.



Attendance Sheet

Name of work: Meeting on Environmental &amp; Social Safeguards Issues.

Venue: House No. 19, Rd.-08, Block-M, Barabara, Dhaka.

Date: 02/09/11

SL No	Name	Designation/Org. & Cell No.	Signature
01	Md. Mostafizul Alam	T.L. Samaha 01713947932	
02	Md. Saiful Islam	Asstt. Engineer, PMU 01552-243207	
03	Md. Alamgir Hossain	AE, PMU, DESNSP, DNAM 0172781244	
04	Engnr. Shafiqul Islam	Asstt. Engineer E.H.L 01711933132	
05	Engnr. Shafiqul Islam	3 miles road - E.H.L 01712231040	
06	SHOAIB MD. NOOR	Proprietor 01745118228 BS Corporation	
07	H.M. Kambar		
08	Md. Salim Miah	E.H.L	
09	MA MAZDAL ISLAM	EA-L	
10	MD. TO KABBAR HOSSAIN	E.H.L	
11	SARABINDU BISWAS (UZZAL)	Project Eng. 01755579816	
12	Tota Miah	Driver BTCL	
13	ANIS MIAH	BTCL	
14	DHOB MIAH	BTCL	
15	MUKTER HOSSAIN	NTEL	
16	Muhammed Ali	Foreman BTCL	
17	Imam	BTCL	

